INFOBROCHURE TECHNISCHE PLOEGEN 2021

PROVINCIE ANTWERPEN

KAZOU

Elke zomer opnieuw maakt Kazou zich op voor een culinaire trektocht door Europa. Daarvoor gaan we op zoek naar keukenchefs die ons onvergetelijke driegangenmenu's kunnen voorschotelen.

Of je nu een doorwinterde pureestamper bent of juist een nieuwbakken quinoakok, deze brochure geeft je een overzicht van de uiteenlopende kookvakanties van de regio's Antwerpen en Mechelen-Turnhout. Daarnaast gidst ze jouw kookploeg door het inschrijvingsproces en reikt ze allerhande praktische tips en informatie aan wat betreft huurwagens, verzekeringen, materiaal ...

De kookploeg (ook wel gekend als de technische ploeg, TP) zorgt voor de perfecte afkruiding van een Kazou-vakantie. In deze brochure nemen we je graag mee op de reis van een technische ploeg, te beginnen bij:

HET RECEPT VOOR EEN TIP TOP TP

Dit recept is een smaakbommetje voor in elk land! Of je nu afreist naar Zweden, Spanje of je blijft in het prachtige België: dit gerecht smaakt in elk land fantastisch!

We beginnen met een bundeltje aan toppers van kwaliteit. Versnipperen hoeft niet, we houden ze graag samen in groep. Hieraan voegen we het belangrijkste ingrediënt toe: gezelligheid. We raden een flinke dosis aan!

Meng dit alles samen met een portie enthousiasme en maak er een liefdevolle massa van. Snijd de creativiteit in kwartjes en voeg toe. Besprenkel het geheel met liefde en laat even rusten. Zo komt de liefde goed tot zijn recht.

Mix alles goed door elkaar met een scheut ervaring en een hoeveelheid humor. Hierna verwarmen we alles een tijdje in onze TP-oven. Werk af met een flinke dosis Kazou-sfeer!

Voilà, we serveren u een TIP TOP TP!

Kazou Provincie Antwerpen

WIJ ZIJN OP ZOEK NAAR ...

TP-PLOEGEN

- van twee tot zes personen (afhankelijk van de vakantie);
- die over een basis kookvaardigheden beschikken;
- die goesting hebben om te koken;
- die zin hebben om op hun eigen manier bij te dragen aan de Kazou-sfeer op vakantie;
- die enthousiast en jong van geest zijn;
- die kunnen samenwerken en zich flexibel opstellen.

Minstens één persoon heeft al minimaal één jaar een rijbewijs en is ouder dan 23 jaar.

WIJ BIEDEN IN RUIL ...

- De vrijheid om in de keuken te experimenteren met geuren, kleuren en smaken en dat binnen het opgelegde budget van 6 euro p.p. per dag voor binnenlandse vakanties of 6,50 euro p.p. per dag voor buitenlandse vakanties.
- Een waarderingsbudget van 3,10 euro p.p. per dag om iets leuks met de ploeg te gaan doen.
- Een verzekering en kilometervergoeding (25 cent/km) of huurwagen: één wagen voor een ploeg van vier TP's, vanaf vijf TP's geldt dit voor twee wagens.
- De nodige ondersteuning om je TP-avontuur tot een goed einde te brengen. Dat in de vorm van een standaard materiaalkoffer en een TP-bundel met de nodige informatie.
- Een vleugje Kazou-vakantiesfeer.
- Een bedanking voor je TP-engagement.
- Dé Kazou-keukenschort voor iedereen die een tweede TP-engagement opneemt.
- Oprechte dank van deelnemers, moniploeg en Kazou! Denk eraan: een goede TP-ploeg is de lieveling van de hele groep en maakt de zomer heter en beter!

DE VIJF TP-GEBODEN
HET TAKENPAKKET VAN EEN TP-PLOEG

1. JULLIE VOORNAAMSTE TAAK IS ZORGEN VOOR ETEN EN DRINKEN.

De belangrijkste taak van de TP's heeft natuurlijk te maken met de aankoop en het bereiden van heerlijke maaltijden op vakantie.

- Het opstellen van een gevarieerd en gezond menu binnen het budget, inclusief vieruurtje en de vijfde maaltijd voor de moniploeg.
- De inkopen doen: de langer te bewaren etenswaren kunnen vooraf worden aangekocht, voor verse etenswaren doe je dat ter plaatse. Je kunt eventueel ook gebruik maken van leveringsdiensten.
- Het eten bereiden: het ontbijt, middagmaal of lunchpakket, het vieruurtje, het avondmaal en de vijfde maaltijd voor de moniploeg + TP (na de avondvergadering: een warme of koude snack of hapje).
- Je gebruikt hiervoor zoveel mogelijk verse, gezonde ingrediënten en zorgt ervoor dat er altijd voldoende eten is voor iedereen.
- Uiteraard dien je ook rekening te houden met diëten en vegetarische maaltijden, waarbij je de 'standaard' maaltijden zo veel als mogelijk aanpast aan deze voorwaarden.

2. WAT JULLIE TIJDENS DE VAKANTIE NOG BEZIGHOUDT IS HYGIËNE EN ONDERHOUD.

- De TP-ploeg heeft de eindverantwoordelijkheid voor de netheid en hygiëne van de keuken en zorgt voor een regelmatig onderhoud van het gebouw.
- De keuken en het sanitair dienen dagelijks gepoetst te worden.
- Jullie zorgen mee voor het vegen van de gangen en onderhoud van sanitair.
- Afhankelijk van hun leeftijd kunnen de deelnemers zelf ook een aantal zaken opnemen zoals het opruimen en vegen van hun eigen kamer. Verdere afspraken hierover maak je best op voorhand met de VV.
- Na de maaltijd coördineer je de afwas en het dekken van de tafels. De monitoren begeleiden de deelnemers tijdens de afwas en het dekken van de tafels voor de volgende maaltijd. Als TP heb je hierin een coördinerende taak.

3. OOK VOOR JULLIE REKENING IS HET BIEDEN VAN EXTRA ONDERSTEUNING.

We verwachten dat jullie een extra helpende hand toesteken waar dit nodig is, bijvoorbeeld:

- Het vervoeren van zieke vakantiegangers naar de dokter en/of het ziekenhuis.
- Materiaaltransport bij activiteiten wanneer nodig (vb. een tweedaagse).
- Helpen bij het opzetten van de tenten bij trektochten.

Belangrijk hierbij is dat jullie wederzijdse verwachtingen uitspreken met de VV, en verdere afspraken maken in functie hiervan. Wanneer de moniploeg of de VV hierom vragen, kunnen jullie ook een ondersteunende rol opnemen. Let er echter op dat je dit doet zonder je als TP-ploeg op te dringen in het vakantiegebeuren.

4. VOOR EEN VOLLEDIG PLAATJE: VOOR DE VTP'S IS ER EEN EXTRAATJE.

De VTP (Verantwoordelijke van de TP-ploeg) is het aanspreekpunt van het verbond voor communicatie per post, per mail, financiële zaken … Verder heb je als VTP best een behoorlijke basis aan kookervaring. En niet onbelangrijk, jij bent de eindverantwoordelijke voor het budget. Zaken waar je dus rekening mee moet houden:

- Jij start de voorbereidingen van de vakantie, samen met je team.
- Er dient gewinkeld te worden binnen het opgegeven budget.
- Je maakt de TP-kasstaat in orde, d.w.z.: alle rekeningen nummeren volgens de kasstaat en opkleven op A4 papier zodat het totaalbedrag zichtbaar is.
- Binnen de maand na het einde van je vakantie maak je samen met het verbond de afrekening in orde en doe je een nabespreking van de vakantie.

5. HET IS GEEN KOOKWEDSTRIJD, DUS GENIET OOK VAN JE VRIJE TIJD.

De taken van een technische ploeg op een Kazou-vakantie zijn niet te onderschatten. Op sommige momenten is het hard werken om op tijd klaar te zijn. Maar je mag ook zeker zijn van een dagelijkse portie ontspanning. Meestal in de namiddag, overdag als de bende op uitstap is en natuurlijk ook 's avonds samen met de moniploeg.

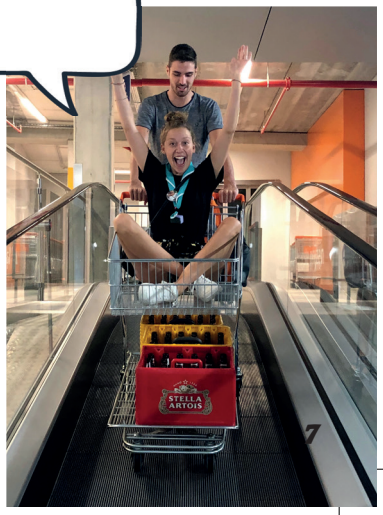

GOOD TO KNOW!

1. VERGEZELLENDE FAMILIELEDEN

In sommige centra kunnen vergezellende familieleden (= partner en/of kinderen van TP-leden) mee. **Opgelet:** dat geldt uiteraard niet voor elk centrum waar we verblijven. Per vakantie staat er aangegeven hoeveel vergezellende familieleden er mogelijk zijn in het centrum.

Volgende afspraken zijn van toepassing:

- Het vergezellende familielid is gedomicilieerd op hetzelfde adres als de vrijwilliger die het TP-engagement opneemt op vakantie.
- Kazou staat niet in voor het vervoer van vergezellende familieleden. We voorzien dus geen extra plaatsen op de bus voor hen. Vergezellende familieleden kunnen, indien er plaatsen vrij zijn, mee met de bus*. Indien er geen vrije plaatsen zijn, is het vervoer van de vergezellende familieleden op eigen kosten.
- Kinderen tot en met 6 jaar gaan gratis mee.
- Iedereen ouder dan 6 jaar betaalt 9 euro per ingegane nacht (voor transport/verblijf/voeding).
- De TP-ploeg is zelf verantwoordelijk voor de opvang en het entertainment van vergezellende kinderen. Zij sluiten dus niet aan bij de deelnemers op vakantie.

  ** Bij vakanties naar Spanje (Albanya, Estartit, Empuriabrava, Esponella, San Vicente en Viladasens) wordt standaard 120 euro per vergezellend familielid op de bus aangerekend.*

2. BASISKOFFER TP-MATERIAAL

Sinds vorige zomer hebben we een nationale TP-koffer met daarin standaard materiaal om te koken. Die koffer reist op elke vakantie sowieso mee. De VTP krijgt vooraf een lijst met wat hier allemaal in zit. Heb je toch nog nood aan extra materiaal, omdat dit bijvoorbeeld niet aanwezig is op de locatie, dan kun je dit altijd aanvragen net voor je vakantie. Op die manier zorgen we er samen voor dat je al het nodige materiaal ter beschikking hebt.

3. MATERIAAL EN BUS

Stel dat je ter plekke niet genoeg materiaal hebt én de basiskoffer volstaat niet, dan kun je nog extra materiaal van het verbond aanvragen. Doe dat uiterlijk drie weken voor vertrek. De VTP krijgt hierover een mail met alle uitleg.

Indien je graag op voorhand inkopen doet, hou er dan rekening mee dat dit met je eigen vervoer of met de bus mee moet kunnen. Doe dus niet 'al te zot', want de bagageruimte is niet eindeloos. Wat niet past, kan niet mee. TIP: Je kunt via verschillende winkels inkopen laten leveren in het centrum.

4. HUURWAGEN

Per vakantie staat vermeld of er een huurwagen mee zal gaan. Deze info geldt dus enkel voor die specifieke vakanties.

Voor de meeste buitenlandse bestemmingen werken we met huurwagens van Caruur. Indien je meegaat op een vakantie waarbij gebruik gemaakt wordt van een huurwagen, dan geven we de documenten 'onderweg met een Kazou-huurwagen' en 'overname huurwagen' mee met de VTP. Daarin staat alle concrete info: welke huurwagen heb je, wat is er in de huurprijs inbegrepen, enkele algemene afspraken, brandstof, wat als je een ongeval hebt, het doorgeven van de huurwagen …

Voor deze vakanties gelden volgende afspraken:

- Chauffeurs moeten minstens 23 jaar zijn én minimaal één jaar in het bezit zijn van een geldig rijbewijs. Een voorlopig rijbewijs is niet toegelaten.
- De huurwagen mag ENKEL door de TP-ploeg ingezet worden in functie van hun taken. Daarnaast kan de auto ook gebruikt worden voor dringende medische zaken.
- De voertuigen hebben géén GPS. Indien je zelf een GPS meeneemt, dan valt die onder de eigen verantwoordelijkheid. Je kunt je GPS uiteraard wel verzekeren via de 'polis alle risico's' van je vakantie.

5. VERZEKERING

Voor alle vrijwilligers die in opdracht van Kazou verplaatsingen doen met hun eigen wagen sloten we een aanvullende omniumverzekering bij DVV af. Aanvullend, want een eigen omniumpolis zal altijd eerst in werking treden. Wanneer je zelf geen omniumverzekering hebt afgesloten, is onze verzekering van toepassing.

Wanneer je zelf een eigen omniumverzekering hebt, maar daar een franchise op moet betalen, dan betaalt DVV die franchise terug. De voorwaarde is echter dat de herstelling bij een door DVV-geconventioneerde garage wordt uitgevoerd.

Onze omniumverzekering dekt eigen schade, brand, diefstal, glasbreuk, natuurkrachten en bijkomende gevaren. Ongevallen veroorzaakt door een zware fout (bv. onder invloed rijden), schade aan banden en schade door sleet (autopech) worden niet gedekt.

Bij schade bedraagt de maximum uit te betalen vergoeding door Belfius 25.000 euro. Er wordt geen franchise gehanteerd wanneer de herstelling gebeurt in een door DVV-geconventioneerde garage. Wordt de herstelling door een andere garage uitgevoerd, dan bedraagt de franchise 10 % op het schadebedrag, met een minimum van 125 euro en een maximum van 500 euro.

Kazou zal bij mogelijke schadegevallen altijd beroep doen op deze polis, maar verder geen tussenkomsten uitbetalen. Zijn er toch schadegevallen die tussen de mazen van het net glippen, dan worden die niet vergoed.

Opgelet: *de aanvullende omnium is géén bijstandsverzekering. Vaak heb je zelf voor je auto een bijstandsverzekering waarop je beroep kunt doen. Is dat niet het geval, dan neem je best contact op met het verbond voor het afsluiten van een tijdelijke (gratis) pechverhelping.*

Bij schade aan je wagen op vakantie neem je altijd contact op met het verbond (permanentietelefoon). Zij zullen je bijstaan bij de verdere afhandeling van je dossier.

TP-CHECKLIST

VOOR DE VAKANTIE

MET JE TP-PLOEG
- ❍ Kennismaking
- ❍ Menu opstellen
- ❍ Boodschappen: hoe en waar?
- ❍ Materiaal: wat hebben we nodig?

MET DE MONITOREN
- ❍ Uur om te eten afspreken
- ❍ Lunchpakketten nodig?
- ❍ Poetsmomenten bespreken
- ❍ 5de maaltijden: hoe laat? Wat eten/drinken?
- ❍ Maak duidelijke afspraken rond de taken (afwas, vegen eetzaal, tafels dekken ...)
- ❍ Waar slaapt de TP-ploeg? En de moniploeg?
- ❍ Afspraken rond EHBO en zieke kinderen (= verantwoordelijkheid monitoren)

MET ANDERE TP-PLOEGEN
- ❍ Contacteer de ploeg die voor en/of na jou komt om af te spreken:
  - ❍ De aanwezige ploeg voorziet een warme lunch voor beide aanwezige groepen
  - ❍ De arriverende ploeg voorziet een koude maaltijd voor 's avonds voor beide aanwezige groepen. Geef door wat er op het menu staat tijdens de wissel.
- ❍ Diëten en allergieën doorgeven.

MET DEELNEMERS
- ❍ Neem contact op met (ouders van) deelnemers die een dieet volgen (indien nodig).
- ❍ Bespreek dit met de VV.

MET EEN BEROEPSKRACHT VAN KAZOU
- ❍ Met vragen over je vakantie kun je altijd bij het verbond terecht.
- ❍ De VTP krijgt de nodige informatieve mails in aanloop naar de vakantie.

TIJDENS DE VAKANTIE

MAALTIJDEN BEREIDEN
- ❍ Gezonde, gevarieerde en evenwichtige maaltijden
- ❍ Op maat van kinderen en jongeren
- ❍ Gezonde tussendoortjes
- ❍ Bekijk het vakantieprogramma en stem je menu hierop af.
- ❍ Elke avond een 5de maaltijd voor de monitoren
- ❍ Je staat in voor alle inkopen, denk aan restverwerking.

TECHNISCHE ONDERSTEUNING
- ❍ Poets dagelijks het sanitair (toiletten, lavabo's en douches).
- ❍ Veeg en dweil de eetzaal indien nodig.
- ❍ Sorteer het afval.

NA DE VAKANTIE.

KASSTAAT
- ❍ Controleer de kasstaat.
- ❍ Controleer de ticketjes, kleef ze op A4-papier.

WAARDERINGSBUDGET
- ❍ Teambuilding, gezellige lunch, terrasje …
- ❍ Hou het bonnetje hiervan bij!

- Dweil dagelijks de keuken.
- Hou contact met het centrum bij eventuele problemen.
- Breng de post weg en maak afspraken rond de aankoop van postkaartjes.
- Voer een zieke deelnemer naar de dokter of het ziekenhuis (met een moni als begeleiding).
- Haal medicatie bij de apotheker indien nodig.

GOEDE SAMENWERKING MET MONITOREN EN DEELNEMERS

- Houd dagelijks een kort overlegmoment (timing, afspraken, feedback).
- Moet je voor de monitoren dingen aankopen voor hun activiteiten?
- Maak afspraken rond bediening bij het eten, afruimen, tafeldekken, afwassen …
- Plan schoonmaakmomenten in en maak afspraken hierrond.

OPVOLGING FINANCIËN

- Controleer tussentijds je uitgaven en resterend budget.
- Vul de kasstaat in.
- Zorg dat je van elke aankoop een ticket of bewijs hebt.
- Hou ticketjes bij, kleef ze op A4-papier.

ONKOSTENVERGOEDING

- Dien je onkosten in (vergadering, naar vakantie …)
- Geef de kilometers in op het formulier van Kazou.

EVALUATIE

- Vul de online bevraging in.
- Maak een afspraak bij het verbond voor de kasstaat en coaching.

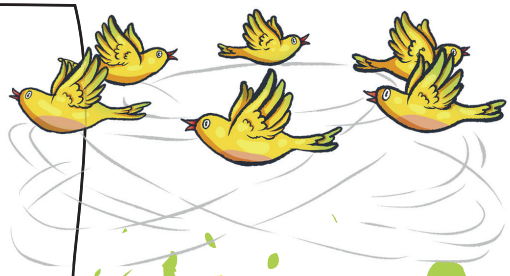

7 - 8-JARIGEN

RAVOTTEN IN 'T BOS IN BRASSCHAAT (BE)

TROEVEN: LOGEREN IN HET BOS - SCHATTENJACHT - SPANNENDE TOCHT

Maak je klaar voor een week onbeperkt ravotplezier in de Antwerpse natuur! Samen met de monitoren speel je een keileuk bosspel. Je trekt ook naar het fort van Stabroek om te klimmen en klauteren tussen de bomen. Samen met je speelkameraden kun je lekker plonzen in het zwembad of de winnaar worden van een partijtje minigolf. Stroop de mouwen dus al op en ga mee ravotten in 't bos.

RMT 4 - 9 JULI 2021
22 - 27 AUGUSTUS 2021
CENTRUM: JEUGDVERBLIJF BIELEBALE
TP-PLOEG VAN 4 PERSONEN
ONGEVEER 40 DEELNEMERS
EIGEN WAGEN
(onkostenvergoeding voor 1 wagen)
1 VERGEZELLEND FAMILIELID MOGELIJK

TP-info: Het kamphuis op domein Bielebale in Brasschaat is een gloednieuw gebouw. Dat wil ook zeggen dat er een nieuwe en moderne keuken aanwezig is waar de TP-ploeg zich volledig kan laten gaan. De keuken bestaat uit een gasvuur met zes gasbekkens, een elektrische oven, een grote koelkast, diepvriezer en een industriële vaatwasser. Zowel klein als groot keukenmateriaal is voldoende aanwezig en in goede staat: een ware droom voor elke kok! Verder zijn er voldoende winkels in de omgeving om inkopen te doen. Wat heb je als TP-ploeg meer nodig om er een onvergetelijk lekker prikkelende vakantie van te maken?

REIS ROND DE WERELD IN BALEN (BE)

TROEVEN: DAGJE GAIA ZOO - SUMOWORSTELEN - ETEN UIT DE HELE WERELD - TRAMPOLINES & GOCARTS - OPENLUCHTZWEMBAD

In vijf dagen reis je met ons de wereld rond. Sumoworstelen als een echte Aziaat of op de reuzentrampolines springen als een kangoeroe, in Balen kan het allemaal! Je amuseert je te pletter in de megaspeeltuin, op de gocarts of tijdens een verfrissende duik in het openluchtzwembad. In dierentuin GaiaZOO kun je dieren van over de hele wereld spotten. Wereldreiziger in spe, pak je koffers en reis met ons mee!

TP-info: Op deze vakantie reizen we elke dag naar een andere bestemming. Als TP kleed je de maaltijden in in de bestemming van de dag. Laat je creativiteit de vrije loop: van een pasta/pizzadag in Italië, naar fish & chips in Engeland: de mogelijkheden zijn eindeloos! Je hebt het al begrepen: een goede samenwerking met de VV en de moniploeg is noodzakelijk om in de juiste reis-rond-de-wereld-stemming te geraken!

RMT 27 - 31 AUGUSTUS 2021
CENTRUM: RECREATIE- EN NATUURPARK KEIHEUVEL
TP-PLOEG VAN 4 PERSONEN
ONGEVEER 45 DEELNEMERS
EIGEN WAGEN
(onkostenvergoeding voor 1 wagen)
4 VERGEZELLENDE FAMILIELEDEN MOGELIJK

De Keiheuvel beschikt over voldoende keukenmateriaal en een volledig uitgeruste keuken met zes gasbekkens, oven, industriële mixer, afwasmachine, diepvriezer, etc. Er zijn tal van winkels in de omgeving. Alles is dus voorhanden om schitterende maaltijden te bereiden en de bende wereldreizigers te laten smullen van jullie lekkernijen.

KIDS IN WONDERLAND IN LOON OP ZAND (NL)

TROEVEN: SPROOKJESLAND EFTELING - BETOVEREND VERTELTHEATER - MAGISCH SPROOKJESBAL - PLONZEN IN EEN NATUURZWEMBAD

Duik mee in de wondere wereld van Assepoester, Rapunzel en vele andere sprookjesfiguren. Sprookjes bestaan en dat ontdek je op de daguitstap naar pretpark Efteling. Dat wordt dolle pret in het Sprookjesbos of op de houten achtbaan! Een verteltheater komt op bezoek met een koffer vol sprookjes. Er was eens ... Je sluit deze wonderlijke vakantie af met een betoverend sprookjesbal. Stap mee in dit verhaal!

TP-info: Op deze betoverende vakantie koken jullie in een verblijf gelegen aan de rand van het dorp Loon op zand dichtbij de magische bossen. De accommodatie is uitgerust met volledig ingerichte keukenapparatuur, met o.a. dubbele spoelbak, 6-pits professioneel gasfornuis, rvs werktafel, koel- en vrieskasten, oven/magnetron, professionele afzuigkap, servies, bestek, glazen, schaaltjes, kookgerei etc. Met andere woorden: jullie hebben alles ter beschikking om heerlijke maaltijden op de borden te toveren!

7 - 8-JARIGEN

RMT 9 - 13 AUGUSTUS 2021
CENTRUM: VAKANTIEPARK DE KLOKKENWEIDE
TP-PLOEG VAN 5 PERSONEN
ONGEVEER 60 DEELNEMERS
EIGEN WAGEN
(onkostenvergoeding voor 2 wagens)
1 VERGEZELLEND FAMILIELID MOGELIJK

KIDS IN WONDERLAND IN LOON OP ZAND (NL)

GIEREN EN BRULLEN IN BALEN (BE)

GIEREN IN BOBBEJAANLAND - BRULLEN IN GAIAZOO - SPLASHEN IN HET ZWEMBAD - RACEN MET GOCARTS - SPRINGEN OP DE TRAMPOLINES

Smeer alvast je stembanden voor deze vakantie. Je schreeuwt het uit van plezier in Bobbejaanland, terwijl de kriebels door je lijf gieren tijdens een ritje op de Speedy Bob. In GaiaZOO kom je dan weer oog in oog te staan met leeuwen, tijgers,… Kan jij luider brullen? Nog energie over? Stap in een gocart en race tegen je vriend(inn)en of spring om ter hoogst op de trampolines. En daarna, hop het zwembad in! Deze week zal je vast plezieren!

RMT 2 - 9 JULI 2021
CENTRUM: RECREATIE- EN NATUURPARK KEIHEUVEL
TP-PLOEG VAN 4 PERSONEN
ONGEVEER 45 DEELNEMERS
EIGEN WAGEN
(onkostenvergoeding voor 1 wagen)
4 VERGEZELLENDE FAMILIELEDEN MOGELIJK

TP-info: Ga jij mee koken voor deze lekkerbekken? In de Keiheuvel beschik je over voldoende keukenmateriaal en een volledig uitgeruste keuken met zes gasbekkens, oven, industriële mixer, afwasmachine, diepvriezer, etc. Er zijn tal van winkels in de omgeving. Alles is dus voorhanden om schitterende maaltijden te bereiden! Koken voor een bende fijnproevers? Uitdagend, maar eens zo leuk!

DISNEY-VAKANTIE IN VERTUS (FR)

TROEVEN: TWEE DAGEN DISNEYLAND PARIJS - KASTEEL VAN DOORNROOSJE - PLONZEN IN HET ZWEMBAD - ONTMOET AL JE DISNEY-VRIENDEN

Ben jij gek op Anna uit 'Frozen', Dory uit 'Finding Dory' en Captain America? Dan is deze vakantie helemaal op jouw maat! Je gaat samen met je vrienden twee dagen op bezoek bij onze Disney-vrienden en wie weet ontmoet jij wel jouw held(in). Laat je onderdompelen in deze magische wereld en ontdek de Buzz Lightyear Laser Blast, Peter Pan's Flight en alle andere attracties. Verkoeling vind je in het zwembad. Dit wordt een vakantie vol magie!

RMT 9 - 13 AUGUSTUS 2021
CENTRUM: MFR VERTUS

TP-PLOEG VAN 4 PERSONEN
ONGEVEER 45 DEELNEMERS
EIGEN WAGEN
(onkostenvergoeding voor 1 wagen)
4 VERGEZELLENDE FAMILIELEDEN MOGELIJK

TP-info: Om te koken voor deze bende Disney-fans hebben jullie een zeer ruime industriële keuken ter beschikking waar alles voorhanden is. Tijdens het schooljaar wordt deze keuken namelijk gebruikt voor de leerlingen van het internaat, maar in de zomer sluipt de vakantiesfeer van Kazou binnen. Al het nodige kookmateriaal is dus aanwezig en er is een aparte voorraadruimte. In de keuken zijn vier gasfornuizen met elk vier vuren vier elektrische ovens, een professionele oven, een friteuse, een BBQ, drie frigo's en drie diepvriezers, een microgolfoven, een professionele vaatwasser … Kortom een keuken om je helemaal in uit te leven en de Disney-fans een overheerlijke vakantie te bezorgen.

DE KAZOU-WERF IN MASSEMBRE (BE)

TROEVEN: ZELF EEN HUT BOUWEN - BOREN, ZAGEN, TIMMEREN - SLAPEN IN ZELFGEBOUWDE HUT

Ben je een handige Harry of Henriette? Zit timmeren, zagen, nagelen en spijkeren in je bloed? Dan is deze bouwvakantie helemaal jouw ding! Samen met je vrienden bouw je een eigen hut! Je zult er zelfs een nachtje in slapen. Naast de inspanning is er uiteraard meer dan voldoende ontspanning: gocarts, buikschuifbaan, bosspelen, je amuseren met de monitoren... alles kan! Mis deze fantastische bouwvakantie niet!

TP-info: Tijdens deze fantastische week halen wij de beste bouwvakkers van het land binnen. Ben jij alvast voorbereid om deze hongerige magen te vullen? De voorziene keuken bevindt zich in het paviljoen van de deelnemers. Er zijn vier gasbekkens voorzien, een koelkast, een microgolf en een diepvriezer. Vanuit de eetzaal heb je meteen een zicht op de keuken, gemakkelijk samenwerken met de ploeg dus!

9 - 10-JARIGEN

DE KAZOU-WERF IN MASSEMBRE (BE)

ANT 1 - 8 JULI 2021
RMT 22 - 29 JULI 2021
CENTRUM: DOMAINE DE MASSEMBRE
TP-PLOEG VAN 4 PERSONEN
ONGEVEER 45 DEELNEMERS
EIGEN WAGEN
(onkostenvergoeding voor 1 wagen)

CRIMINELE ACTIEVAKANTIE IN SY-HAMOIR (BE)

TROEVEN: SUPERSNELLE DEATHRIDE - STEIL ROTSKLIMMEN - GLIBBERIGE GROTKLIMTOCHT - DENDEREND TOUWENPARCOURS - UITDAGENDE ORIËNTATIETOCHT

Staan alle avonturiers klaar? Dan is het op naar Sy-Hamoir! Van 's morgens tot 's avonds staat er actie op het programma: van de daverende deathride naar het touwenparcours, op en over reusachtige rotsen en recht naar de donkere grotten voor een ondergrondse ontdekkingstocht. En die schommelende megarappel is alleen voor de durvers. Kort samengevat: een crimineel spannende vakantie!

RMT 21 - 28 AUGUSTUS 2021
CENTRUM: ROCHERS DE SY
TP-PLOEG VAN 4 PERSONEN
ONGEVEER 50 DEELNEMERS
EIGEN WAGEN
(onkostenvergoeding voor 1 wagen)
4 VERGEZELLENDE FAMILIELEDEN MOGELIJK

TP-info: Ga jij mee om de magen van deze durvers te vullen? In Sy-Hamoir heb je een goed uitgeruste keuken ter beschikking. In de keuken heb je vier kookplaten op gas, een grote koelkast, een diepvries, een oven en industriële vaatwasser. Er zijn ook enkele winkels in de buurt voor de boodschappen. Wat heb je als TP-ploeg meer nodig om heerlijke maaltijden te bereiden voor deze avontuurlijk groep?

EXPEDITIE SAFARI IN DE BEEKSE BERGEN (NL)

TROEVEN: TWEEDAAGSE SAFARI - SLAPEN IN EEN TENTENDORP - SPEELLAND BEEKSE BERGEN - HUIFKARRIT - VERFRISSENDE ZWEMVIJVER

Ben je gek op wilde dieren en droom je van een safaritocht? Trek snel je rangeroutfit aan. Een huifkar neemt je mee op tweedaagse naar Safaripark Beekse Bergen. Hier ontdek je Afrika en al zijn magische dieren. In Speelland Beekse Bergen is het moeilijk kiezen tussen het avontureneiland, de waterglijbanen, de trampolines, en ga zo maar door. En dan is er nog de grote zwemvijver in ons vakantiehuis. Alles is aanwezig voor een beestige vakantie!

RMT 13 -20 AUGUSTUS 2021
CENTRUM: GROEPSACCOMMODATIE DE KIEVIT
TP-PLOEG VAN 6 PERSONEN
ONGEVEER 70 DEELNEMERS
EIGEN WAGEN
(onkostenvergoeding voor 2 wagens)
2 VERGEZELLENDE FAMILIELEDEN MOGELIJK

TP-info: De keuken in De Beekse Heide ziet er spic & span uit. De moderne keuken is voorzien van o.a. een vaatwasser, koeling, diepvries, 6-pits kooktoestel, oven … en voldoet aan alle TP-wensen om voor een grote groep te koken. Zowel klein als groot keukenmateriaal is er voldoende aanwezig en er zijn wel wat winkels in de omgeving. Wat heeft een TP-ploeg meer nodig om er een onvergetelijke safari van te maken in de Beekse Bergen?

PIRATEN AAN ZEE IN DE HAAN (BE)

TROEVEN: PLOPSALAND -SEA LIFE – DE SIERK – SPANNENDE SCHATTEN-JACHT – DUIK IN HET ZWEMBAD

Wil je de zon zien zakken in de zee? Dan moet je mee naar De Haan! Je gaat op bezoek naar het speelparadijs De Sierk, neemt een verfrissende duik in het zwembad en leert alle vissen kennen in SEA LIFE. Je krijgt piraten over de vloer die je hulp nodig hebben bij een spannende schattenjacht en je zet koers richting Plopsaland waar je een dolle dag beleeft op de vele attracties. Schip ahoi, zeekameraden!

TP-info: De keuken in De Haan bevindt zich vlak naast de eetzaal. Winkelen doe je in de Colruyt of Aldi, maar voor kleine vergetelheden is er ook een kleine buurtwinkel in de straat. Daarnaast kun je via de eigenaar van het centrum brood bestellen! Aanwezig zijn er tien potten en pannen van variabele grootte, een oven en een microgolf. Vervolgens zijn er zes gasvuren, een diepvriezer en vier koelkasten ter jullie beschikking. Alles wat je nodig hebt om deze piraten van een ultieme maaltijd te voorzien!

9 - 10-JARIGEN

PIRATEN AAN ZEE IN DE HAAN (BE)

RMT 16 - 22 AUGUSTUS 2021
CENTRUM: HET GALJOEN
TP-PLOEG VAN 5 PERSONEN
ONGEVEER 60 DEELNEMERS
EIGEN WAGEN
(onkostenvergoeding voor 2 wagens)
1 VERGEZELLEND FAMILIELID MOGELIJK

ADVENTUREPROOF IN JUPILLE - GARDE-CHASSE (BE)

TROEVEN: VLOTTENBOUW EN -TOCHT - SPANNENDE DEATHRIDE - BIBBEREN OP AVONTURENPARCOURS - SLAPEN IN EEN JACHTHUT - SPETTERENDE WATEROLYMPIADE

Jupille staat deze zomer bol van actie en avontuur. Je bouwt je eigen vlot en vaart ermee over de stroomversnellingen van de Ourthe. Je overwint je angsten op de pamperpaal en bengelt (of bibbert) op het touwenparcours. Even later zoef je via de spannende deathride weer naar beneden. Na al die actie kom je tot rust aan het knusse kampvuur en val je in slaap in jouw slaapzak in een echte jachthut in het bos. Alleen voor echte avonturiers!

RMT 2 - 9 AUGUSTUS 2021
CENTRUM: LE GARDE-CHASSE
TP-PLOEG VAN 5 PERSONEN
ONGEVEER 50 DEELNEMERS
EIGEN WAGEN
(onkostenvergoeding voor 2 wagens)
2 VERGEZELLENDE FAMILIELEDEN MOGELIJK

TP-info: Het gebouw in Jupille is een knaller van formaat. Het is een knap gerenoveerd gebouw met alle modern comfort en een perfect uitgeruste keuken, zoals het Wild Trails betaamt. Er is een aparte afwasruimte met industriële afwasmachine en een voorraadkamer met dubbele koelkasten en bergruimte voor droge voeding. De professionele keuken is heel uitgebreid en voorzien van alle faciliteiten: microgolf, professioneel gasfornuis (tien gasbekkens) met gasoven, koffiemachine en al het nodige keukenmateriaal. Er is ook een barbecue met rooster en toebehoren aanwezig: gezellige avonden verzekerd! Het prachtige uitzicht vanuit de keuken krijg je er zomaar bovenop! De timing van de activiteiten durft al eens te wijzigen tijdens de vakantie (o.a afhankelijk van het weer). Een zekere flexibiliteit vanuit de TP-ploeg is dus aangewezen.

DE WAANZINNIGE BOOMHUT IN MASSEMBRE

TROEVEN: BOEK ‘ DE WAANZINNIGE BOOMHUT’ - NACHTJE SLAPEN IN BOOMHUT - GOCARTPARCOURS - BUIKSCHUIFBAAN - BOWLEN

Altijd al jaloers geweest op Andy & Terry? Zij wonen samen in een boomhut en beleven er heel gekke avonturen. Slaap net als zij een nachtje in onze boomhutten. Ga in de buurt op zoek naar leven in het water, misschien vind je in de rivier wel een zee-aapje? Of bouw je liever je eigen hut? Word je dan ook kampioen op de hindernissen van de waterplaza? Als extraatje krijg je het boek de waanzinnige boomhut van 13 verdiepingen mee naar huis. Waanzinnig hé?!

TP-info: Tijdens deze fantastische week halen wij een avontuurlijke groep deelnemers binnen. Ben jij alvast voorbereid om deze hongerige magen te vullen? De voorziene keuken bevindt zich in het paviljoen van de deelnemers. Er zijn vier gasbekkens voorzien, een koelkast, een microgolf en een diepvriezer. Vanuit de eetzaal heb je meteen een zicht op de keuken.

RMT 19 -26 AUGUSTUS 2021
CENTRUM: JEUGDVERBLIJF BIELEBALE
TP-PLOEG VAN 4 PERSONEN
ONGEVEER 50 DEELNEMERS
EIGEN WAGEN
(onkostenvergoeding voor 1 wagen)

11 - 12-JARIGEN

VERTICAL LIMIT IN SAPOIS (FR)

TROEVEN: HOOGTEPARCOURS - DEATHRIDE - BOOGSCHIETEN - ATTRACTIEPARK FRAPERTUIS,- ZWEMMEN

Ben jij klaar om je 'vertical limits' op te zoeken? Zet je schrap om te leren zekeren, klimmen en rappellen op en van een echte rots. Roetsj daarna naar beneden met de deathride en amuseer je op het zotte hoogteparcours! Crazy! Geniet van de adrenaline in attractiepark Frapertuis en probeer je vrienden te verslaan bij het boogschieten. Duik vervolgens het zwembad van Munster in en race van de glijbaan. Kortom: geniet van het beste van de Vogezen!

RMT 9 - 16 JULI 2021
CENTRUM: LE HAUT DU TÔT
TP-PLOEG VAN 4 PERSONEN
ONGEVEER 45 DEELNEMERS
EIGEN WAGEN
(onkostenvergoeding voor 1 wagen)
3 VERGEZELLENDE FAMILIELEDEN MOGELIJK

TP-info: In de keuken zoeken we de horizontale limieten op: maak jij het langste buffet van Frankrijk? Met de keuken die je in Sapois krijgt, mag dat geen probleem vormen. Er is een koelkast, diepvriezer, vier elektrische kookplaten, frietketel, vaatwasser … Zeker genoeg spullen om je van je meest culinaire kant te laten zien. De magen van deze avonturiers beginnen alvast te grommen, klaar voor de uitdaging?

MUSICALVAKANTIE IN ANTWERPEN – LINKEROEVER (BE)

TROEVEN: PROFESSIONELE ZANGLES - THEATERLES VAN ECHTE ACTEURS - DYNAMISCH DANSEN - OPTREDEN IN EEN ECHT THEATER - ZING EN DANS DOOR DE STAD

Het podium staat klaar, je stem is opgewarmd, het doek valt en jij bent klaar om de show van je leven te spelen. Samen met je nieuwe beste vrienden word je in één week klaargestoomd zodat je als de beste kunt zingen, dansen én acteren. Enkele professionele musicalsterren leren je in het Fakkeltheater de kneepjes van het vak. Je slaapt waar je wilt: thuis of vlakbij het theater. It's up to you!

TP-info: TP'en op de musicalvakantie klinkt vast als muziek in de oren. In het internaat 'de Spits' op Linkeroever staat een erg ruime keuken tot je beschikking. Die is modern en voorzien van al het materiaal dat je nodig hebt om een week te kokkerellen. Eigen TP-materiaal meezeulen is dus niet nodig. De keuken is voorzien van een groot fornuis, een industriële vaatwasser, potten, pannen, mesjes en een grote inloopkoeling. Achteraan in de koeling is ook een ruime vriezer voorzien. Als TP voorzie je elke dag ontbijt en een avondmaal en zorg je ervoor dat de deelnemers een lunchpakket hebben voor 's middags. Het engelengezang van de kinderen krijg je er gratis en voor niets bij!

ANT 17 - 24 JULI 2021
CENTRUM: DE SPITS
TP-PLOEG VAN 4 PERSONEN
ONGEVEER 40 DEELNEMERS
EIGEN WAGEN
(onkostenvergoeding voor 1 wagen)

11 - 12-JARIGEN

CRAZY RUSH IN SEVENUM - PATRIJS (NL)

TROEVEN: MAGISCH TOVERLAND - CRAZY CRASHER & RODEOSTIER - HOOGTEPARCOURS - STOERE HIGHLAND GAMES - ZWEMBAD

Kicks en fun beleef je in Sevenum! Met je eigen fiets rij je het avontuur tegemoet. Overwin de Crazy Crasher en probeer als laatste overeind te blijven. Neem een heerlijke duik in het zwembad en klim als een aap door het hoogteparcours! Trotseer de wilde rodeostier en ontdek samen met je vrienden de attracties in Toverland. Vergeet ook zeker je kilt niet voor de stoere Highland Games. Kom met ons mee naar Sevenum!

TP-info: Om te koken voor deze bende durfallen heb je een volledig uitgeruste keuken ter beschikking. De keuken bestaat uit een grote koelkast en diepvries, vier gasbekkens voor grote potten, twee grote spoelbakken, oven en microgolfoven. Er zijn verschillende supermarkten in de omgeving. Deze zotte groep is in een crazy rush, maar kunnen jullie als TP-ploeg het hoofd koel houden?

RMT 23 - 30 AUGUSTUS 2021
CENTRUM: GROEPSACCOMMODATIE DE PATRIJS
TP-PLOEG VAN 6 PERSONEN
ONGEVEER 70 DEELNEMERS
EIGEN WAGEN
(onkostenvergoeding voor 2 wagens)
3 VERGEZELLENDE FAMILIELEDEN MOGELIJK

WILD ADVENTURE IN JUPILLE - GRANGE-NICOLAS (BE)

TROEVEN: GROOTSE VIA FERRATA - BEWEGENDE PAMPERPAAL - SPANNENDE DEATHRIDE - VLOTTENBOUW EN -TOCHT - SPETTERENDE WATEROLYMPIADE

Klaar voor een zomer vol wilde avonturen? Bouw je eigen vlot en vaar ermee over de Ourthe. Klim naar boven op de bewegende pamperpaal en zoef met de deathride naar beneden. Nood aan verfrissing? De waterolympiade is zo spetterend dat je zweetdruppels in een mum van tijd weggespoeld zijn. Zo ben je klaar voor de grootste via ferrata van België. Tot slot breng je nog een nacht door in de jachthut in het bos. In Jupille wacht je een erg (ge)wild avontuur!

ANT 9 - 16 AUGUSTUS 2021
CENTRUM: LA GRANGE-NICOLAS
TP-PLOEG VAN 5 PERSONEN
ONGEVEER 60 DEELNEMERS
EIGEN WAGEN
(onkostenvergoeding voor 2 wagens)
4 VERGEZELLENDE FAMILIELEDEN MOGELIJK

TP-info: Om te koken voor deze groep avonturiers heb je een volledig uitgeruste keuken ter beschikking. Er zijn o.a. twee professionele gasfornuizen met gasoven, twee grote ijskasten en een industriële afwasmachine. Er zijn ook verschillende winkels in de omgeving om je boodschappen te doen. Je hebt er dus alles voorhanden om avontuurlijke maaltijden op de borden te toveren.

GO WITH THE FLOW IN TER AAR (NL)

TROEVEN: PRETPARK DUINRELL - SUBTROPISCH ZWEMBAD TIKIBAD - BODYBOARDEN - POLDERSPORTEN - TUBEN

Klaar voor een stevige portie water? Kom mee naar het Tikibad: het grootste overdekte glijbanenparadijs van de Benelux! Ontdek de Tyfoon, de Lazy River en andere glijbanen. Trek je wetsuit aan en laat je tricks zien tijdens het body- of flowboarden en blijf zolang mogelijk zitten tijdens het tuben! Probeer bij Poldersport De Kwakel op de zotste manieren de waterhindernissen te overwinnen. Plezier verzekerd! Ook pretpark Duinrell mag zeker niet ontbreken! Yihaa!

RMT 5 - 12 JULI 2021
9 - 16 AUGUSTUS 2021
CENTRUM: HET ZWALUWNEST
TP-PLOEG VAN 5 PERSONEN
ONGEVEER 60 DEELNEMERS
EIGEN WAGEN
(onkostenvergoeding voor 2 wagens)
4 VERGEZELLENDE FAMILIELEDEN MOGELIJK

TP-info: De keuken in Ter Aar is groot, netjes en goed uitgerust. De keuken is opgedeeld in een kookgedeelte en een afwasgedeelte met vaatwasser, luxe toch? Verder is er een aparte bergruimte naast de keuken. Er zijn drie grote koelkasten, een liggende diepvries, zes gasvuren, een grote elektrische bakplaat, een elektrische oven en een grote BBQ. Al het grote en kleine materiaal om te koken is dus aanwezig. Je hebt de mogelijkheid om boodschappen ter plaatse te laten leveren, of je kunt natuurlijk zelf naar de winkel. De meeste winkels liggen op een kwartiertje rijden van het centrum. Let's go with the flow!

11 - 12-JARIGEN

HITS EN KICKS IN EPEN (NL)

TROEVEN: LASERGAMES IN EEN GROT - ARROW BATTLE EN KATAPULT - SUBTROPISCH ZWEMBAD - MEGA KLIMPARCOURS - ALPINE COASTER

Klaar voor een portie kicks en fun? Zoef over de Alpine Coaster en overwin de 34 Noorse boomstammen en zes verschillende routes op het mega hoogteparcours in SnowWorld. Neem daarna een duik in subtropisch zwembad Mosaqua en verken alle glijbanen. Maak je klaar voor een spannende lasergame in een grot en zet je vizier op scherp, want je bouwt een mega katapult en speelt daarna 'arrow battle' met je vrienden! Tel maar al af naar deze week vol actie!

TP-info: Deze topbestemming in Nederland beschikt over een groot gebouw met grote eetzaal, die je kunt splitsen in twee zalen of kunt omvormen tot één. Op 15 minuten rijden, liggen grote supermarkten zoals Aldi, Lidl, Renmans en Colruyt. De bakker levert 's morgens aan het centrum, dagvers brood dus! De keuken heeft een grote koelkast, een diepvriezer, zes kookplaten, een oven en een veelvoud aan potten en pannen. Zorgen jullie voor een heerlijke maaltijd voor deze actieve, avontuurlijke en sportieve bende?

ANT 21 - 28 AUGUSTUS 2021
CENTRUM: 'T ZINKVIOOLTJE
TP-PLOEG VAN 4 PERSONEN
ONGEVEER 50 DEELNEMERS
EIGEN WAGEN
(onkostenvergoeding voor 1 wagen)
4 VERGEZELLENDE FAMILIELEDEN MOGELIJK

COASTS BY BIKE (BE - FR - GB)

TROEVEN: STEVIGE FIETSVAKANTIE - DRIELANDENROUTE ZONDER BAGAGE-ZORGEN - GLIJBAANPLEZIER IN AQUALUD - CHILLEN IN CANTERBURY

Heb je zin in een échte uitdaging? Schrikken dagelijkse fietstochten van ongeveer 40 kilometer door weer en wind je niet af? Dan is deze reis je op het lijf geschreven! Je fietst langs de mooiste stukken kust van België, Frankrijk én Groot-Brittannië! Je verkent Canterbury op de rustdag. Ontspannen doe je in waterpretpark Aqualud en 's avonds op de camping. Opgelet, voor deze vakantie breng je je eigen fiets mee. Hit the road!

ANT 15 - 22 AUGUSTUS 2021
CENTRUM: VERSCHILLENDE VERBLIJF-PLAATSEN
TP-PLOEG VAN 2 PERSONEN
ONGEVEER 20 DEELNEMERS
HUURWAGEN OPHALEN + DOORGEVEN

TP-info: Voor deze avontuurlijke vakantie wordt natuurlijk ook een avontuurlijke TP-ploeg gezocht! Je verblijft op verschillende plaatsten doorheen de week, dus flexibiliteit in de keuken in een must! Dagelijks een uitje naar de winkel staat dan ook op je planning. In de jeugdherbergen kun je aan de slag in de voorziene keukenruimte, te delen met anderen. Wanneer je overnacht op een camping kun je je beste kookskills bovenhalen op een campingvuurtje. Ben jij klaar om deze avonturiers van het lekkerste eten te voorzien?

SUMMER IN SANT'ANNA IN TOSCANE (IT)

TROEVEN: SMULLEN VAN ITALIAANSE PIZZA' S - SIENA LEREN KENNEN - WATERPRETPARK - ZALIG ONTSPANNEN IN HET MEER

De uitvalsbasis van deze vakantie is de jeugdherberg Sant'Anna in het Toscaanse dorpje Massa Marittima. Je kunt relaxen op het strand en heerlijk afkoelen in de zee. Je leeft je uit in het waterpretpark en amuseert je rot in het meer in de buurt. Dat is nog niet alles: je trekt ook naar de prachtige middeleeuwse stad Siena. Er staan natuurlijk ook echte Italiaanse pizza's op het menu. Je ziet, deze vakantie is om van te smullen!

RMT 14 - 23 JULI 2021
CENTRUM: COOPERATIVA SOCIALE IL NODO SANTA ANNA
TP-PLOEG VAN 5 PERSONEN
ONGEVEER 60 DEELNEMERS
HUURWAGEN TER PLAATSE
1 VERGEZELLEND FAMILIELID MOGELIJK

TP-info: De zomer doorbrengen in een keuken in Toscane, wie zegt daar nee tegen? De keuken telt drie koelkasten, drie diepvriezers, vier kookplaten, een frietketel en een vaatwasmachine. In de buurt van dit vakantiecentrum liggen er zowel kleine als grote supermarkten om je ingrediënten in te slaan. Laat je zeker eens gaan met de oregano en basilicum, zo wordt het een echt Italiaans eetfestijn!

UITDAGEND SPANJE IN GERONA (ES)

TROEVEN: HEERLIJK WATERPRETPARK – HOOGTOUWENPARCOURS - MACHTIGE WATERTREKKING - UITDAGENDE TEAMSPELEN

Droom je weg bij 'aventura y agua' onder de Spaanse zon? Zoek niet verder! Avontuur vind je tijdens een zalige tweedaagse in Albanya waar je een geweldige watertrekking laat volgen door een dagje vol lasershooting, river crossing én een hoogtouwenparcours. Neem deel aan de Can Bellvitge Battle en overtref de andere teams. Nood aan nog meer water? Laat je dan volledig gaan op de glijbanen van Aquabrava. ¡Vamos!

TP-info: In Gerona heb je de mogelijkheid om het heerlijke eten buiten te serveren. Je hebt hier veel ruimte en er is dus zeker een mogelijkheid om te werken in buffetvorm. De Aldi en Lidl liggen op slechts 15 minuten rijden van het vakantiecentrum en de bakker is bereid om te leveren aan huis. Naast het koken wordt op deze vakantie ook verwacht dat jullie het centrum onderhouden. Hieronder verstaan we het onderhouden van de keuken, de eetzaal, maar ook het aanvullen van toiletpapier en dergelijke. Dit zomerse centrum ligt niet enorm ver van het stadscentrum van Gerona. Tijdens een vrij moment kun je hier dus zeker eens een kijkje gaan nemen. Dompelen jullie deze deelnemers onder in een Spaans sausje?

ANT 21 - 30 JULI 2021
HUURWAGEN TER PLAATSE
RMT 18 - 27 AUGUSTUS 2021
HUURWAGEN TER PLAATSE + TERUGBRENGEN
CENTRUM: CASA CAN BELLVITGE
TP-PLOEG VAN 4 PERSONEN
ONGEVEER 50 DEELNEMERS
6 VERGEZELLENDE FAMILIELEDEN MOGELIJK

HOT SUMMER IN HOOGELOON (NL)

TROEVEN: PRETPARK EFTELING - LASERGAME & HOOGTEPARCOURS - EINDHOVEN - GIANT SWING & ABSEILEN - E3-STRAND

Zet je schrap voor vette actie en avontuur! In pretpark de Efteling duik je 37,5 meter omlaag in de Dive Coaster, overleef je de kronkelende bewegingen in de Python en alle andere attracties. Slinger daarna tien meter hoog van de ene naar de andere toren op de Giant Swing. Durf jij het aan?! Trek het bos in voor een lasergame en een zalig hoogteparcours. Lekker chillen aan het E3-strand en een uitstap naar Eindhoven zorgen voor de finishing touch!

RMT 23 - 30 AUGUSTUS 2021
CENTRUM: LANDGOED DE BIESTHEUVEL
TP-PLOEG VAN 5 PERSONEN
ONGEVEER 65 DEELNEMERS
EIGEN VERVOER
(onkostenvergoeding voor 2 wagens)
1 VERGEZELLEND FAMILIELID MOGELIJK

TP-info: De keuken van de Biestheuvel in Hoogeloon zal je verrassen. Een mooi uitgeruste keuken met twee grote koelkasten, een diepvriezer, een grote oven en vijf kookplaten. Er zijn verscheidene winkels in de buurt om je boodschappen te doen. Daarnaast kun je op het domein zelf brood bestellen, maar ook frietjes. Aan lekkernijen dus geen gebrek! Vervolledig jij het heerlijke menu in Hoogeloon?

LA VITA È BELLA IN TOSCANE - LUNIGIANA (IT)

TROEVEN: CANYONING - KANOËN - NACHTWANDELING IN NATUURPARK - BERGTOCHT IN APUAANSE ALPEN - AFKOELEN IN BRONWATER

Luieren in Lunigiana? Nee, bedankt. Lunigiana is de toegangspoort tot het prachtige Toscane. Met z'n adembenemende natuur waar je van het ene avontuur in het andere rolt. Of beter gezegd, klimt of wandelt. Een bergtocht in de Apuaanse Alpen of een nachtwandeling op zoek naar unieke diersoorten. Maar afkoeling is ook belangrijk: een spannende canyoning tussen de kleurrijke rotsen of kanolessen in de wondermooie baai van La Spezia. Totally Tuscany!

TP-info: La vita è bella in de keuken van Toscane! De eetzaal van deze bestemming kreeg een prachtig bosthema mee. Binnen deze eetzaal is al een buffetvorm en uitscheprruimte voorzien. Daarnaast beschik je over een mooi uitgeruste keuken. Ga jij mee om deze Toscaanse avonturiers van het lekkerste eten te voorzien?

LA VITA È BELLA IN TOSCANE - LUNIGIANA (IT)

ANT 5 - 14 AUGUSTUS 2021
RMT 22 - 31 JULI 2021
CENTRUM: OSTELLO LA STELE
TP-PLOEG VAN 4 PERSONEN
ONGEVEER 45 DEELNEMERS
HUURWAGEN TER PLAATSE

L'ÉTÉ PRÉFERÉ IN MONT-SAINT-MICHEL - PONTORSON (FR)

TROEVEN: TE GEK AVONTURENPARCOURS - OVERSTEEK VAN DE BAAI - STEVIG CATAMARANZEILEN - OUTDOOR KARTING & PAINTBALL - BEZOEK ALLIGATOR BAY

Goed opletten. Op deze vakantie steek je de baai over bij laag water, strijd je om de vlag tijdens het paintballen en laat je je meevoeren door de wind tijdens het catamaranzeilen op volle zee. Maar er is meer. Wat dacht je van ritjes op het outdoor kartcircuit of een spannende queeste in de Virtual Reality Room? Ah oui, la douce France! Hou je van afwisseling tussen actie, plezier en kicks? Bien sûr!

RMT 16 - 23 AUGUSTUS 2021
ANT 12 - 19 JULI 2021
CENTRUM: AUBERGE DE JEUNESSE - PONTORSON
TP-PLOEG VAN 4 PERSONEN
ONGEVEER 45 DEELNEMERS
HUURWAGEN OPHALEN + TERUGBRENGEN
4 VERGEZELLENDE FAMILIELEDEN MOGELIJK

TP-info: Je bevindt je in de dorpskern van Pontorson. In het centrum ligt de keuken vlak naast de eetzaal. Buiten staat een picknicktafel die je kunt gebruiken om in het zonnetje te koken, een gezelschapsspel te spelen als tussendoortje ... Jouw keuken telt twee koelkasten, een diepvries, negen gasvuren, twee ovens, een microgolf en dergelijke. Bied jij deze avontuurlijke 13 - 14-jarigen lekkere maaltijden aan tijdens hun actieve vakantie?

AVENTURA ITALIA IN GRUBERHOF - VALLE AURINA (IT)

TROEVEN: ZINDERENDE RAFTING - CRAZY CANYONING - FEESTJE IN HEXEN-KESSEL - MOUNTAINBIKE OF HOOGTEPARCOURS - RELAXEN IN CASCADE

Zin in spannende Italiaanse avonturen? In Valle Aurina liggen die voor het grijpen. Wat dacht je van een zinderende rafting of een portie crazy canyoning? Je zult bij het inschrijven ook een moeilijke knoop moeten doorhakken: een mountainbiketocht of een touwenparcours?

RMT 12 - 21 AUGUSTUS 2021
CENTRUM: PENSION GRUBERHOF
TP-PLOEG VAN 4 PERSONEN
ONGEVEER 53 DEELNEMERS
HUURWAGEN TER PLAATSE

Wat vind jij het leukst? Andere blikvangers zijn het zwemparadijs Cascade en het knettergekke feestje in Hexenkessel. Mamma mia, magnifico!

TP-info: Gruberhof in Valle Aurina bestaat uit een oud en een nieuw gebouw. De keuken (en eetzaal) situeren zich in het oude gedeelte en beschikken over een 4-pits-gasfornuis, oven, friteuse, koelkast en diepvries, snijmachine en een vaatwasser. Het keukenmateriaal ter plaatse is eerder basic dus veeleisende koks brengen best nog wat eigen (verbonds-) materiaal mee om te schitteren in hun keuken. Maar koken in Gruberhof is hier sowieso een Italiaans avontuur!

ZUIDERSE ACTIE IN DIE-ROMEYER (FR)

TROEVEN: ZALIG ZWEMMEN - COOLE CANYONING - GEZELLIG TERRASJE - TOUWENPARCOURS EN ROTSKLIMMEN - BEZOEK AAN DIE

Zie je een vakantie vol ambiance en avontuur wel zitten? Zet dan samen met je vrienden het Franse Die-Romeyer op je wishlist! Je verblijft in een prachtig middeleeuws gebouw met eigen zwembad. Een bangelijk touwenparcours, rotsklimmen en een verfrissende canyoning, afgewisseld met een zalig terrasje onder de zwoele zomerzon: je krijgt een avontuurlijke zuiderse mix op je bord! Of je ook een snuifje cultuur krijgt? Ah oui, à Die! Allons-y!

TP-info: Jullie verblijven in een middeleeuws gebouw, maar de keuken kan allerminst 'middeleeuws' genoemd worden. De ruime keuken en het materiaal zijn in perfecte staat, klaar om de deelnemers deze zomer wat 'zuiderse actie' voor te schotelen. Met de grote kookplaten, koelkasten en diepvriezer wordt het een makkie om de deelnemers elke dag het beste van het beste te eten te geven. Belangrijk is dat elke groep het gebouw dient achter te laten in goede staat. De eindschoonmaak moet dus door elke groep zelf gebeuren, waarbij de TP-ploeg het heft in handen neemt. Tot slot is ook een goede verstandhouding met de eigenaars van groot belang, haal je beste Frans dus maar boven!

13-14-JARIGEN

ANT 29 JULI - 7 AUGUSTUS 2021
CENTRUM: LA BASTIDE DES HAUTES ROCHES
TP-PLOEG VAN 4 PERSONEN
ONGEVEER 50 DEELNEMERS
HUURWAGEN TER PLAATSE
5 VERGEZELLENDE FAMILIELEDEN MOGELIJK

ZUIDERSE ACTIE IN DIE-ROMEYER (FR)

AQUASPLASH IN ESPONELLA (ES)

TROEVEN: WATERSPRINGKASTEEL IN ZEE - NATURAL POOLS EN BESALU - WATERPRETPARK AQUABRAVA - BEACH- EN WATERSPORTDAG - CAVING

¡Atención! Spanjelovers en waterfans: dit wordt je droomvakantie! Tijdens de beach- en watersportdag combineer je surfsporten met beach games. Je gaat caven en na een avontuurlijke wandeling zoek je verkoeling in de natural pools. In het gezellige Besalu kom je weer op adem met je nieuwe vrienden. Als kers op de taart spring je op een gigantisch waterspringkasteel in de zee én vlieg je over de glijbanen van het waterpretpark. Aquasplash!

TP-info: De ruime keuken in Esponellà is volledig uitgerust om te koken voor grote groepen met een 6-pits gasfornuis, een industriële oven, twee branders met grote paellapannen, drie grote koelkasten, een grote diepvriezer, een industriële vaatwasser en voldoende groot en klein keukenmateriaal. Verder is er ook mogelijkheid om te BBQ'en. Zoals alle andere TP-ploegen zorgen jullie voor de inkopen en de bereiding van de maaltijden, voor het onderhoud van het vakantiehuis én jullie zorgen er ook voor dat het vakantiehuis perfect wordt afgeleverd na een laatste opkuis-splash.

RMT 7 - 16 JULI 2021
CENTRUM: CASA DE COLONIES CAN QUÉ
TP-PLOEG VAN 5 PERSONEN
ONGEVEER 60 DEELNEMERS
HUURWAGEN TER PLAATSE
4 VERGEZELLENDE FAMILIELEDEN MOGELIJK

AQUASPLASH IN ESPONELLA (ES)

FANTASTICABLE IN GÉRARDMER - TÉTRAS (FR)

TROEVEN: FANTASTISCHE FANTASTICABLE - DRAGON BOAT OP HET MEER - PROPULS' AIR EN HOOGTEPARCOURS - BOL D' AIR LINE

Heb je al gehoord van de Fantasticable of de Bol d'Air Line? De Fantasticable is een razendsnelle vlucht van 1,5 km over de toppen van de bomen met je hoofd vooruit. De Bol d'Air Line is een heuse achtbaan door de bomen met bochten van 720°. Crazy! Of schiet je liever de lucht in tijdens de Propuls'air? Of ga je liever karten? Koel daarna af in een dragon boat of neem een duik in het meer. Gérardmer, bring it on!

ANT 1 - 8 JULI 2021
CENTRUM: GÎTE LE TÉTRAS
TP-PLOEG VAN 4 PERSONEN
ONGEVEER 40 DEELNEMERS
EIGEN WAGEN
(onkostenvergoeding voor 1 wagen)
2 VERGEZELLENDE FAMILIELEDEN MOGELIJK

TP-info: Het vakantiecentrum le Tétras bestaat uit twee gebouwen: de grote gîte waar de groep verblijft en een kleine gîte voor de TP-ploeg. De kleine keuken is voldoende uitgerust om te kunnen koken voor de groep met zes gasvuren, industriële koelkasten, een grote diepvriezer, industriële vaatwasser, twee grote industriële ovens en een aparte afwasruimte. Alles is in zeer goede staat. Er is niet erg veel opbergruimte, maar dat kan voor creatieve TP's met goede tetris-skills geen probleem zijn.

HONGAARSE MOCKTAILS IN BALATON EN BOEDAPEST (HU)

TROEVEN: RUIN BARS & STREETFOOD, SUPPEN, ESCAPE ROOM, SZÉCHENYI BADEN & AVONDCRUISE, BEACH & MOCKTAILS

Zin in een mix van het bruisende Boedapest en het chille Balatonmeer? In Balaton geniet je van lekkere mocktails en chillen op het strand. En wat dacht je van suppen rond een vulkanisch schiereiland? In Boedapest verken je de alternatieve scene en ontdek je de populaire ruinbars met drinks en streetfood. Verder breek je uit een te gekke escape room, bezoek je een waterpaleis en maak je een fantastische avondcruise op de Donau. Wat een mix!

RMT 17 - 27 JULI 2021
CENTRA: HULLAM HOSTEL BALATON EN GRAND HOSTEL BOEDAPEST
TP-PLOEG VAN 3 PERSONEN
ONGEVEER 40 DEELNEMERS
HUURWAGEN TER PLAATSE + TERUGBRENGEN
???

TP-info: Je verblijft op twee verschillende plekken, in Balaton en in Boedapest. Beide verblijfplekken zijn hostels, dus flexibel zijn in de keuken is een must! Als TP-ploeg geniet je mee van de gezellige vakantie, maar zul je dus ook aan de slag gaan als kookploeg in de hostels voor je deelnemers. Lang vooraf kun je niet gaan winkelen, maar alle winkels zijn in de buurt! Naast de mocktails zorg je mee voor de Hongaarse sfeer op deze vakantie.

BEACH MOUNTAIN EXPERIENCE IN ABANYA EN ESTARTIT (ES)

TROEVEN: WAANZINNIGE WATERTREKKING - WATERPRETPARK AQUADIVER - BANANA BOAT - LASER TAG - BANGELIJKE RIVER CROSSING

Estartit-Albanya is de ideale combinatie van actie in de bergen én relaxen aan de Spaanse kust! Je portie waterfun start in Estartit, waar de banana boat en het waterpretpark al op je liggen te wachten. Daarna zak je af naar het wondermooie bergdecor van Albanya. Hier laat je geen rots ongemoeid tijdens de waanzinnige watertrekking én het rotsklimmen. Of wat denk je van river crossing en een spelletje Laser Tag? Een niet te missen ervaring!

TP-info: Exclusief voor onze Kazou-groep voorziet Flowtrack op de beide campings (camping Bassegoda Park in Albanya en camping Castell Montgri in Estartit) een volledig uitgeruste kooktent. Hierin staan o.a. twee frigo's, een diepvriezer, twee industriebranders voor grote kookpotten en een komfoor 4-pits gasstel, een brander voor paëllapan + grote paëllapan, vier braadsledes, grote en kleine kookpotten, groot en klein keukenmateriaal. Naast het aankopen en bereiden van de maaltijden, staan jullie ook in voor het schoonmaken en onderhouden van de kooktent en -materialen en gemeenschappelijke ruimtes op deze avontuurlijke vakantie.

ANT 7 - 16 JULI 2021
CENTRA: CAMPING BASSEGODA PARK EN CAMPING CASTELL MONTGRI
TP-PLOEG VAN 4 PERSONEN
ONGEVEER 45 DEELNEMERS
HUURWAGEN TER PLAATSE + TERUGBRENGEN
4 VERGEZELLENDE FAMILIELEDEN MOGELIJK

BEACH MOUNTAIN EXPERIENCE IN ABANYA EN ESTARTIT (ES)

VILLA FANTÁSTICA IN VILADASENS (ES)

TROEVEN: TE GEKKE SUMMERGAMES - OPEN AIR DISCOPARTY - WATERPRETPARK ILLA FANTASIA - SPANNENDE VIA FERRATA - ZALIG SNORKELEN

Zin om met je vrienden het zonovergoten Spanje onveilig te maken? Pak je koffer al maar, want in Vilasasens gooi je alle remmen los! Zeker op de glijbanen van Aquabrava of tijdens de battles Archery Tag en poolkickbal.

ANT 7 - 16 JULI 2021
CENTRUM: LA CASA DE COLONIES
TP-PLOEG VAN 6 PERSONEN
ONGEVEER 50 DEELNEMERS
HUURWAGEN TER PLAATSE + TERUGBRENGEN
5 VERGEZELLENDE FAMILIELEDEN MOGELIJK

Je thrillt op de spannende via ferrata langs de smaragdgroene kustlijn. Daarna is het hoog tijd om te relaxen aan je privézwembad. En wat denk je van een vette party onder de blote sterrenhemel? Viladasens, dat is Villa Fantástica!

TP-info: Bij deze topbestemming krijg je het genoegen om te koken voor een leuke groep jongeren van 15 - 16 jaar. In dit centrum kun je het eten zowel binnen als buiten serveren. Je beschikt onder andere over een inloopfrigo, twee diepvriezers, vier gaspitten, een frietketel, een industriële vaatwasmachine, een microgolf en oven. Maak jij deze vakantie extra fantastica door heerlijke gerechten te bereiden?

COSTA LOS GEZELLIGITOS IN EMPURIABRAVA (ES)

TROEVEN: WATERTREKKING - MAGISCH BARCELONA - ZALIG WATERPRETPARK - VETTE WATERSPORTEXPERIENCE - BOOTTOCHT OF FLOATABLES

Empuriabrava, dat is vakantie vol costaplezier en los gezelligitos! Smeer je in, want hier wacht je zalig sliden op de glijbanen van het waterpretpark en een vette watersportexperience. In Albanya doe je de machtige watertrekking en dan ga je naar het magische Barcelona. Tot slot kies je voor een boottocht door de gezellige kanaaltjes van Empuriabrava of kies je voor de infloatable waterspringkastelen in zee. O ja, en een fiësta, uiteraard. Get Spanish!

ANT AUGUSTUS 2021
CENTRUM: CAMPING CASTELL DEL MAR
TP-PLOEG VAN 4 PERSONEN
ONGEVEER 45 DEELNEMERS
HUURWAGEN TER PLAATSE + TERUGBRENGEN
4 VERGEZELLENDE FAMILIELEDEN MOGELIJK

TP-info: Voor onze Kazou-groep voorziet Flowtrack op camping Castell Mar een volledig uitgeruste kooktent die exclusief te gebruiken is door de TP-ploeg. Hierin staan o.a. twee frigo's, een diepvriezer, twee industriebranders voor grote kookpotten en een 4-pits gasstel, een grote paëllapan, vier braadsledes, grote en kleine kookpotten en ander keukenmateriaal. Naast het aankopen en bereiden van de maaltijden, staan jullie ook in voor het schoonmaken en onderhouden van de kooktent en -materialen en gemeenschappelijke ruimtes. Los gezelligitos in de kooktentos!

ADEMBENEMEND ZWEDEN IN GUSTAVSFORS (SWE)

TROEVEN: SLAPEN ONDER DE STERREN - KANOTWEEDAAGSE - BBQ OP EEN ONBEWOOND EILAND - CHILLEN AAN EIGEN MEER

Staat 'slapen op een onbewoond eiland' op jouw bucketlist? Na deze vakantie zul je dat kunnen afvinken. Het hoogtepunt van deze vakantie is een kanotweedaagse door de ongerepte natuur met overnachting op een onbewoond eiland. 's Avonds geniet je van een barbecue bij het kampvuur. Een echte bushwalk, mountainbiken, boogschieten en muurklimmen staan ook op het programma. Kom mee genieten van het adembenemend mooie Zweden!

ANT 4 - 13 AUGUSTUS 2021
HUURWAGEN TER PLAATSE
RMT 18 - 27 AUGUSTUS 2021
HUURWAGEN TER PLAATSE + TERUGBRENGEN
CENTRUM: CAMPING ALCATRAZ
TP-PLOEG VAN 4 PERSONEN
ONGEVEER 45 DEELNEMERS

TP-info: Het kamp staat opgesteld op het avontureneiland Alcatraz bij Gustavsfors. Alcatraz is een oude fabriek, omgebouwd tot een outdoorcentrum met verschillende kampeervoorzieningen. De eigenaars Bert en Ciska helpen je graag verder om er een topvakantie van te maken. Koken in Gustavsfors is back to basics: er is een refterhangar met lange tafels en banken, die ook dienst doet als veldkeuken met twee koelkasten, een diepvriezer en kookapparatuur, zoals een groot 4-pits gasfor-

nuis, enkele potten en een paellapan. Je neemt best nog enkele grote potten en pannen mee vanuit Kazou. Er is een afsluitbare aanhangwagen voorzien waar jullie boodschappen in kunnen stockeren. Er is een klein (maar duur) campingwinkeltje. Handig als plan B, maar voor de boodschappen kun je beter naar een stadje in de buurt, op ongeveer 30 minuten rijden. Tijdens de tweedaagse wordt er samen met de deelnemers gekookt op twee onbewoonde eilanden. Avontuur verzekerd!

COSTA GENIETOS IN CALABUIG (ES)

TROEVEN: BARCELONA BY BIKE - ZWEMPARADIJS AQUABRAVA - ZALIGE FIESTA - BEACH CHALLENGE DAY - STAND UP PADDLING

Los gezelligitos, Dónde estás genietos? Uuh Calabuig! Want met zon, zee en palmbomen ben je hier aan het juiste adres. Je doorkruist Barcelona met de fiets en leert er de tofste plekjes kennen. Je laat je helemaal gaan in zwemparadijs Aquabrava, op je surfplank en tijdens de Beach Challenge Day. Chillen kun je aan het zwembad. Wedden dat de beats van onze zalige fiesta nog lang zullen nazinderen? Klinkt 'muy bien', niet? Costa genietos, here we come!

TP-info: De eetzaal van deze fantastische haciënda bevindt zich net naast de keuken. Deze ruimte biedt een mogelijkheid tot het opstellen van een buffetvorm. Op een halfuurtje rijden vind je een aantal grote supermarkten. De keuken van deze prachtige bestemming is uitgerust met een koelkast, een diepvries, drie grote en vier kleine gasvuren, een bakplaat en zowel een industriële oven als vaatwasser. Tijdens je vrije momentjes kun je genieten van een duik in het zwembad op de locatie zelf! Costa genietos voor iedereen dus!

RMT 11 - 20 AUGUSTUS 2021
ANT 21 - 30 JULI 2021
CENTRUM: MOLI NOU DE CALABUIG
TP-PLOEG VAN 5 PERSONEN
ONGEVEER 58 DEELNEMERS
HUURWAGEN TER PLAATSE
4 VERGEZELLENDE FAMILIELEDEN MOGELIJK

ADRENALINEKICKS IN VALCLÉRIEUX (FR)

TROEVEN: CANYONING IN DE VERCORS - TACTISCHE PAINTBALL - ESCALADE - INITIATIE KNEE- EN WAKEBOARD - TOUWENPARCOURS PARC OASIS

Wil je de adrenaline door je lijf voelen gieren onder de Franse zon? Dan moet je mee naar Valclérieux! Je verblijft er in een kasteel met een privézwembad. Je laat je meevoeren door het water tijdens de canyoning. Geen rots is je te steil om af te dalen tijdens de escalade, geen golf te hoog om te bedwingen tijdens de initiatie knee- en wakeboard. Ook een spelletje paintball en een waanzinnig hoogteparcours staan op het programma. On y va!

RMT 5 - 14 AUGUSTUS 2021
CENTRUM: LE CHÂTEAU DE SAINT BONNET DE VALCLÉRIEUX
TP-PLOEG VAN 4 PERSONEN
ONGEVEER 55 DEELNEMERS
HUURWAGEN TER PLAATSE
5 VERGEZELLENDE FAMILIELEDEN MOGELIJK

TP-info: Je verblijft in een kasteel waarbij de bakker 's morgens het brood komt leveren, heerlijk vers! Je bevindt je op 30 minuten van een grote supermarkt voor al de rest van je boodschappen. Jouw keuken bevat een grote koelkast, een diepvries, vier gasplaten, een industriële oven en een industriële vaatwasmachine. Leg jij de verfrissende ijsjes alvast klaar voor deze waterratten?

WEST HIGHLAND WAY IN DRYMEN (SCO)

TROEVEN: UITDAGENDE TREKTOCHT - UNIEKE SCHOTSE ONGEREPTHEID - BEKLIM BEN NEVIS OF BEN LOMOND - RELAXEND PLONZEN

Adventure seekers, stop met zoeken! De West Highland Way is een must-do op jouw bucketlist! Want wie zegt er nu nee tegen een stevige trektocht van 152 km door de prachtige Schotse Highlands? Jij niet toch? Samen met je vrienden stap je van Drymen naar Fort William, waar het zwembad al op je wacht. Je slaapt in je tent onder de sterrenhemel of in een hostel. En onderweg beleef je de zaligste groepsmomenten! Adventure is calling and you must go!

TP-info: Op deze topbestemming in Schotland heb je elke avond een andere slaapplaats, dus ook een andere keuken. Een dagelijks uitje naar de winkel staat dan ook op je planning. In de jeugdherbergen kun je aan de slag in de voorziene keukenruimte, te delen met anderen. Wanneer je overnacht op een camping kun je je beste kookskills bovenhalen op een campingvuurtje. Ook praktische hulp staat hier op de planning: volgauto, watervoorziening, tenten opzetten … Ben jij klaar om deze avonturiers van het lekkerste eten te voorzien?

RMT 13 - 22 JULI 2021
CENTRUM: VERSCHILLENDE VERBLIJFPLAATSEN
TP-PLOEG VAN 2 PERSONEN
ONGEVEER 20 DEELNEMERS
HUURWAGEN TER PLAATSE

WEST HIGHLAND WAY IN DRYMEN (SCO)

SUNSETSURFEN IN SAN VICENTE (ES)

TROEVEN: ZALIGE SURFPARTY - COOL GOLFSURFEN - CANYONING IN PICOS DE EUROPA - SUNSETSURFEN - LONGBOARD OF EXTRA SURF

Aloha! Voor een vakantie vol surfplezier en heerlijk chillen onder de Spaanse zon moet je in San Vicente zijn! Na enkele golfsurflessen duik je zelfstandig het water in, op zoek naar de perfecte golf. Ter plaatse heb je de keuze tussen een longboardinitiatie of extra surfles. Zo ben je zeker klaar voor het hoogtepunt van de week: het sunsetsurfen. Canyoning en een zalige surfparty maken deze vakantie compleet! Hang loose!

RMT 4 - 13 JULI 2021
CENTRUM: CAMPING EL RODERO
TP-PLOEG VAN 4 PERSONEN
ONGEVEER 45 DEELNEMERS
HUURWAGEN OPHALEN
4 VERGEZELLENDE FAMILIELEDEN MOGELIJK

TP-info: Voor deze zomerse vakantie verblijf je als TP-ploeg in tenten. Koken voor deze échte surfers doe je in een uitgeruste kooktent. Er zijn zeven gasbekkens aanwezig, twee koelkasten en twee diepvriezers. Een oven en microgolf zijn hier niet aanwezig. Via Flowtrack is het mogelijk brood en grote bidons water te bestellen. Daarnaast zijn er verscheidene winkels bereikbaar. Een zomerse vakantie voor deelnemers, monitoren én jullie als TP-ploeg?

CRAZY BOVEC IN SLOVENIË (SL)

TROEVEN: ZIPLINE - RAFTEN EN KAYAKKEN - CANYONING - SPELEOLOGIE - ZWEMMEN EN BARBECUEËN

Voor een stevige portie actie zit je in Bovec aan het juiste adres! Bovec ligt op 8 km van Italië en is gekend voor outdoorsport. Op deze vakantie heb je zelf de touwtjes in handen. Drie dagen lang kun je kiezen uit zipline, rafting, kajak, canyoning of speleologie. Elke dag iets anders of drie dagen hetzelfde: aan jou de keuze! Een tripje naar een zwemvijver vlakbij, inclusief een lekkere barbecue, mag uiteraard niet ontbreken. Bovec wordt echt crazy!

TP-info: Je zit op 15 minuten van het centrum van Bovec. Op vier gasvuren maken jullie voor deze sportieve bende heerlijke maaltijden. Daarnaast beschik je ook over een kleine frigo, een middelgrote diepvries, een oven en voldoende potten en pannen om aan de slag te gaan. Rijden naar de winkels doe je via kronkelige wegen. Op die manier verken je tijdens je winkeluitje ook even het gezellige Slovenië. Wist je dat je hier zelfs frietjes kunt laten leveren? Het recept voor een topvakantie!

ANT 2 - 11 JULI 2021
CENTRUM: HOUSE LOG POD MANGARTOM
TP-PLOEG VAN 4 PERSONEN
ONGEVEER 44 DEELNEMERS
HUURWAGEN OPHALEN

RELAX OP Z'N LIGNACS (FR)

DOELGROEP: FYSIEKE BEPERKING

TROEVEN: EEN AANGEPAST ZWEMBAD - REUZENPANDA'S IN BEAUVAL - ZUIDERS GENIETEN EN MEERDERE TERRASJES

Zin in een week ontspanning in een zonnig Frans decor? In de zuiderse temperaturen neem je een verfrissende duik in het zwembad en speel je een spelletje petanque. Je bezoekt pittoreske steden, doet een terrasje of gaat snuisteren op één van de vele marktjes. Als kers op de taart maak je een beestige uitstap naar de dierentuin in Beauval, de grootste zoo van Frankrijk. Geniet je deze zomer mee?

TP-info: Koken op een camping gezellig? Absoluut! En zeker op deze luxecamping. Het kampeerterrein is groot, ruim en enorm netjes! De volledige accommodatie is aangepast aan de doelgroep waardoor verblijven er een groot plezier is. De eigenaars spreken meerdere talen en helpen jullie als TP-ploeg graag mee op weg.

10 - 17 JULI 2021
CENTRUM: CAMPING PARC DE LA BRENNE
TP-PLOEG VAN 3 PERSONEN
ONGEVEER 15 DEELNEMERS
HUURWAGEN

(ONT)SPANNEND SPANJE IN ESPONELLA (ES)

DOELGROEP: LICHT TOT MATIG VERSTANDELIJKE BEPERKING

TROEVEN: WATERFUN IN AQUABRAVA - GEZELLIG BESALU - BEACH- EN WATERSPORTDAG - AVONTUUR VOOR DURVERS - EEN ÉCHTE VAKANTIE

Waterpret, cultuur, relaxen en wat avontuur. Dit is in een notendop onze vakantie naar Esponellà! We bezoeken het waterpretpark Aquabrava, gaan op uitstap naar het dorpje Besalu en leven ons uit op de Middellandse Zee met allerlei watersporten. De durvers onder ons kunnen zich wagen aan een tikkeltje avontuur. We verblijven in een mooie villa met zwembad. Zin in een portie spanning met de nodige ontspanning? Niet twijfelen is de boodschap!

RMT 28 JULI - 6 AUGUSTUS 2021
CENTRUM: CASA DE COLONIES CAN QUÉ
TP-PLOEG VAN 5 PERSONEN
ONGEVEER 40 DEELNEMERS
HUURWAGEN TER PLAATSE
2 VERGEZELLENDE FAMILIELEDEN MOGELIJK

TP-info: De ruime keuken in Esponellà is volledig uitgerust om te koken voor grote groepen met een 6-pits gasfornuis, een industriële oven, twee branders met grote paellapannen, drie grote koelkasten, een grote diepvriezer, een industriële vaatwasser en voldoende groot en klein keukenmateriaal om er een onvergetelijke TP-vakantie van te maken. Verder is er ook mogelijkheid om te BBQ'en. Naast de inkopen en het koken van maaltijden, zorgen jullie ook voor het onderhoud van het vakantiehuis én dat het vakantiehuis, na inspectie en inventarisatie, perfect wordt afgeleverd op het einde van jullie vakantie.

MUSICALSPETTERS IN ANTWERPEN - LINKEROEVER (BE)

TROEVEN: PROFESSIONELE ZANGLES - THEATERLES VAN ECHTE ACTEURS - DYNAMISCH DANSEN - OPTREDEN IN EEN ECHT THEATER - ZING EN DANS DOOR DE STAD

Het podium staat klaar, je stem is opgewarmd, het doek valt en jij bent klaar om de show van je leven te spelen. Samen met je nieuwe beste vrienden word je in één week klaargestoomd zodat je als de beste kunt zingen, dansen én acteren. Enkele professionele musicalsterren leren je in het Fakkeltheater de kneepjes van het vak. Je slaapt waar je wilt: thuis of vlakbij het theater. It's up to you. Let's do this!

ANT 12 - 17 JULI 2021
CENTRUM: DE SPITS
TP-PLOEG VAN 4 PERSONEN
ONGEVEER 40 DEELNEMERS
EIGEN WAGEN
(onkostenvergoeding voor 1 wagen)

TP-info: Tp'en op de musicalvakantie klinkt vast als muziek in de oren. In het internaat 'de Spits' op Linkeroever staat een ruime keuken tot je beschikking. Die is modern en voorzien van al het materiaal dat je nodig hebt om een week te kokkerellen. Eigen TP-materiaal meezeulen is dus niet nodig. De keuken is voorzien van een groot fornuis, een industriële vaatwasser, potten, pannen, mesjes en een grote inloopkoeling. Achteraan in deze koeling is ook een ruime vriezer voorzien. Als TP voorzie je elke dag ontbijt en een avondmaal en zorg je ervoor dat de deelnemers een lunchpakket hebben voor 's middags. Het engelengezang van de kinderen krijg je er gratis en voor niets bij!

RAVOTTEN AAN ZEE IN DE HAAN (BE)

DOELGROEP: AUTISME

TROEVEN: BELLEWAERDE, SUBTROPISCH ZWEMBAD, GOCARTS, MINIGOLF, SPELEN OP HET STRAND

Is de wildwaterbaan jouw ding of sla je ook graag een balletje op de golfbaan? Ga dan zeker mee naar De Haan! Op het strand waag je je aan te gekke strand- en duinspelen en vind je misschien wel een echte piratenschat. Leef je uit in het subtropisch zwembad en laat je van je stoerste piratenkant zien op de daguitstap naar pretpark Bellewaerde. We sluiten de vakantie af met een spelletje minigolf. Schip ahoi, zeekameraden!

ANT 1 - 8 AUGUSTUS 2021
CENTRUM: HET GALJOEN
TP-PLOEG VAN 4 PERSONEN
ONGEVEER 18 DEELNEMERS
EIGEN WAGENN
(onkostenvergoeding voor 1 wagen)
2 VERGEZELLENDE FAMILIELEDEN MOGELIJK

TP-info: De keuken in De Haan bevindt zich vlak naast de eetzaal. Winkelen doe je in de Colruyt of Aldi, maar voor kleine vergetelheden is er ook een buurtwinkel in de straat. Daarnaast kun je via de eigenaar van het centrum brood bestellen. Aanwezig zijn potten en pannen van variabele grootte, een oven en een microgolf. Daarnaast zijn er zes gasvuren, een diepvriezer en vier koelkasten tot jullie beschikking. Alles wat je nodig hebt om deze waterratten van een ultieme maaltijd te voorzien!

ZUIDERSE ACTIE IN DIE-ROMEYER (FR)

DOELGROEP: LICHT VERSTANDELIJKE BEPERKING

TROEVEN: ZALIG ZWEMMEN - COOLE CANYONING – MOUNTAINBIKETOCHT – TOUWENPARCOURS - TERRASJES

Gooi sport, cultuur, actie, avontuur, ambiance en een zwoele zomerzon in een blender en klaar is ... Die-Romeyer! Je verblijft in een prachtig middeleeuws gebouw met eigen zwembad. Met een bangelijk touwenparcours, een mountainbiketocht, een verfrissende canyoning en een zalig terrasje onder de zwoele zomerzon krijg je een avontuurlijke zuiderse mix voorgeschoteld. Plus een snuifje cultuur? Ah oui, à Die! Allons-y!

TP-info: Jullie verblijven in een middeleeuws gebouw, maar de keuken in Die kan allerminst 'middeleeuws' genoemd worden. De ruime keuken en het materiaal zijn in perfecte staat, klaar om de deelnemers deze zomer wat 'zuiderse actie' voor te schotelen. Met de grote kookplaten, koelkasten en diepvriezer wordt het een makkie om de deelnemers elke dag het beste van het beste te eten te geven. Belangrijk is dat elke groep het gebouw dient achter te laten in goede staat. De eindschoonmaak moet dus door elke groep zelf gebeuren, waarbij de TP-ploeg het heft in handen neemt. Tot slot is ook een goede verstandhouding met de eigenaars van groot belang.

ANT 5 - 14 AUGUSTUS 2021
CENTRUM: LA BASTIDE DES HAUTES ROCHES
TP-PLOEG VAN 4 PERSONEN
ONGEVEER 30 DEELNEMERS
HUURWAGEN TER PLAATSE
4 VERGEZELLENDE FAMILIELEDEN MOGELIJK

ZUIDERSE ACTIE IN DIE-ROMEYER (FR)

SUPER-DE-LUXE-VAKANTIE IN MAASMECHELEN (BE)

DOELGROEP: LICHT TOT MATIG VERSTANDELIJKE BEPERKING, HOOG ZELFREDZAAMHEIDSNIVEAU.

TROEVEN: RACEN MET GOCARTS - MARKTBEZOEK - JUMPEN OP EEN SPRINGKASTEEL - SUBTROPISCH ZWEMBAD - GEHEIME DAGUITSTAP . SSST!

Zin in elke dag iets anders? Kom dan racen met de gocarts, fietsen door de bossen, jumpen op een springkasteel en breng een bezoekje aan de markt. Je kiest zelf wat je wilt doen! Je duikt ook in het subtropisch zwembad. En nog veel meer, maar da's nog geheim! Naast al dit leuks zijn we ook verantwoordelijk voor het bereiden van onze maaltijden, de afwas, het invullen van onze vrije tijd … De monitoren maken er alvast een spetterende topweek van!

TP-info: In Maasmechelen staat de TP-ploeg in voor het bereiden van het ontbijt en de vijfde maaltijd. Je beheert het TP-budget voor het ontbijt en de vijfde maaltijd en zorgt ervoor dat dit niet overschreden wordt. De overige maaltijden (lunch en avondmaal) worden bereid in de grootkeuken door het centrum zelf. Die maaltijden worden door jullie afgehaald aan de keuken in bain-marie wagens. In de keuken van je eigen gebouw verdeel je het eten in potten voor op de verschillende tafels. Je houdt ook een extra oogje in het zeil bij de dieetmaaltijden en zorgt ervoor dat die bij de juiste deelnemer terechtkomen. Verder staan jullie in voor het klaarzetten van de refter en het vieruurtje, het afruimen en de afwas. Hiervoor kun je gebruik maken van een industriële vaatwasmachine.
Ook zorg je voor technische ondersteuning op vakantie en ben je een flexibele allround medewerker. Dat wil zeggen: naar de winkel gaan, opruimen en opkuisen, je zorgt voor het vervoer van/naar de dokter en/of het ziekenhuis indien nodig.

RMT 25 JULI - 1 AUGUSTUS 2021
CENTRUM: VAKANTIEHUIS FABIOLA
TP-PLOEG VAN 4 PERSONEN
ONGEVEER 26 DEELNEMERS
EIGEN WAGEN
(onkostenvergoeding voor 1 wagen)

MAASMECHELEN MIX IN MAASMECHELEN (BE)

DOELGROEP: LICHT, MATIG TOT ERNSTIG VERSTANDELIJKE BEPERKING, WAARONDER ENKELE ROLSTOELGEBRUIKERS. OOK REGULIERE DEELNEMERS ZIJN WELKOM OP DEZE VAKANTIE. DENK AAN BROERS, ZUSSEN, VRIENDEN ...).

TROEVEN: SPORT- EN SPELPARK – SUPERSNOEZELRUIMTE – SUBTROPISCH ZWEMPARADIJS – KNOTSGEK SPRINGKASTEEL

Wil je er een keertje tussenuit? Vraag je vriendjes, broers en zussen dan snel mee naar Maasmechelen! Te gekke bosspelen, een fantastische quiz en een leuke daguitstap staan al zeker op het programma. De knotsgekke monitoren maken er voor jou alvast een topweek van! Oh ja, we hebben ook ons eigen subtropisch zwembad en een springkasteel. Springen maar! Het wordt een vakantie die je niet snel zult vergeten.

RMT 8 - 15 AUGUSTUS 2021
CENTRUM: VAKANTIEHUIS FABIOLA
TP-PLOEG VAN 2 PERSONEN
ONGEVEER 45 DEELNEMERS
EIGEN WAGEN
(onkostenvergoeding voor 1 wagen)

TP-info: In Maasmechelen staat de TP-ploeg niet in voor het koken. Het eten wordt er namelijk bereid in de grootkeuken van het centrum. De maaltijden worden door jullie afgehaald aan de keuken in bain-marie wagens. In de keuken van je eigen gebouw verdeel je het eten in potten voor op de verschillende tafels. Je houdt ook een extra oogje in het zeil bij de dieetmaaltijden en zorgt ervoor dat die bij de juiste deelnemer terechtkomen. Verder staan jullie in voor het klaarzetten van de refter en het vieruurtje, het afruimen en de afwas. Hiervoor kun je gebruikmaken van een industriële vaatwasmachine.
Ook zorg je voor technische ondersteuning op vakantie en ben je een flexibele allround medewerker. Dit wil zeggen: naar de winkel gaan, opruimen en opkuisen, je zorgt voor het vervoer van/naar de dokter en/of het ziekenhuis indien nodig.

PRIKKELPARADIJS IN BRASSCHAAT (BE)

DOELGROEP: MATIG TOT ERNSTIG VERSTANDELIJKE BEPERKING, WAARONDER ENKELE ROLSTOELGEBRUIKERS.

TROEVEN: SPETTEREN IN HET ZWEMBAD - GENIETEN EN SNOEZELEN - OP STAP NAAR DE SPEELTUIN - ONTSPANNING VAN DE BOVENSTE PLANK - TE GEKKE SPELLETJES

Wat is het fijn om in Brasschaat te zijn! In het zwembad geniet je samen met je monitoren van een verfrissende duik in het water. Snoezelen, gekke spelletjes en vooral heel veel genieten staan op je programma deze week. Je gaat naar de speeltuin om te ravotten en spelen met je vrienden. Ook de uitstap naar de Zoo zal zeker en vast de moeite zijn! Dit wordt een vakantie die je niet snel zult vergeten!

TP-info: Kamphuis Sterren op domein de Bielebale in Brasschaat is een gloednieuw

gebouw. Dat wil ook zeggen dat er een nieuwe en moderne keuken aanwezig is waar de TP-ploeg zich kan laten gaan. De keuken bestaat uit een gasvuur met zes gasbekkens, een elektrische oven, een grote koelkast, diepvriezer en een industriële vaatwasser. Zowel klein als groot keukenmateriaal is er voldoende aanwezig en in goede staat. Verder zijn er voldoende winkels in de omgeving om inkopen te doen.

Wat heb je als TP-ploeg meer nodig om er een onvergetelijk lekker prikkelende vakantie van te maken?

ANT 18 - 23 JULI 2021
CENTRUM: BIELEBALE
TP-PLOEG VAN 3 PERSONEN
ONGEVEER 15 DEELNEMERS
EIGEN WAGEN
(onkostenvergoeding voor 1 wagen)

INTENS VAKANTIEPLEZIER IN MALDEGEM (BE)

DOELGROEP: LICHT TOT MATIG VERSTANDELIJKE BEPERKING, WAARONDER ENKELE ROLSTOELGEBRUIKERS.

TROEVEN: RAVOTTEN EN SPELEN - IN HET ZWEMBAD PLONZEN - SUPERLEUKE DAGUITSTAP - DANSEN, ZINGEN EN LACHEN

Acht dagen lang laat je je meeslepen in een magisch verhaal vol spannende avonturen. Je speelt en je ravot in de speeltuin en op het voetbalveld. Je neemt een verfrissende duik in het zwembad. Samen met je knotsgekke monitoren ga je dansen, zingen en swingen. Je geniet van een toffe daguitstap helemaal op jouw maat. In Maldegem verblijf je in een gezellige jeugdherberg, waar je na een dag vol plezier zalig kunt rusten.

TP-info: In Maldegem staat de TP-ploeg niet in voor het koken. Het eten wordt er namelijk bereid in de grootkeuken van het centrum. Je kunt wel helpen bij het opdienen van de maaltijden. Je houdt een extra oogje in het zeil bij de dieetmaaltijden en zorgt ervoor dat die bij de juiste deelnemer terechtkomen. Verder sta je in voor het klaarzetten van de refter en het vieruurtje, het in elkaar steken van de vijfde maaltijd, het afruimen en de afwas tussendoor (niet de afwas van het ontbijt, middag- en avondmaal).

Ook zorg je voor technische ondersteuning op vakantie en ben je een flexibele allround medewerker. Dit wil zeggen: naar de winkel gaan, opruimen en opkuisen, je zorgt voor het vervoer van en naar de dokter en/of het ziekenhuis indien nodig.

Voor deze vakantie zoeken we een **logistiek** medewerker.

RMT 10 - 17 JULI 2021
CENTRUM: DIE LOYALE
1 LOGISTIEK MEDEWERKER
ONGEVEER 35 DEELNEMERS
EIGEN WAGEN
(onkostenvergoeding voor 1 wagen)

ZALIG ONTSPANNEN IN MAASMECHELEN (BE)

DOELGROEP: MATIG TOT ERNSTIG VERSTANDELIJKE BEPERKING, WAARONDER ENKELE ROLSTOELGEBRUIKERS.

TROEVEN: SPORT- EN SPELPARK - SUPERSNOEZELRUIMTE - SUBTROPISCH ZWEMPARADIJS - HEERLIJK LUCHTKUSSEN

Belangrijke mededeling! Voor ontspanning en plezier moet je in Maasmechelen zijn. Je maakt een verrassende daguitstap en je amuseert je rot op het luchtkussen. Je maakt toffe wandelingen waarbij een terrasje niet mag ontbreken. Verder staan ook een superleuke fietstocht, snoezelen en heerlijk relaxen in het subtropisch zwemparadijs op het programma. Je hoort het al, dit wordt een heerlijke relax-vakantie op jouw maat!

RMT 16 - 23 JULI 2021
CENTRUM: VAKANTIEHUIS FABIOLA
1 LOGISTIEK MEDEWEKER
ONGEVEER 15 DEELNEMERS
EIGEN WAGEN
(onkostenvergoeding voor 1 wagen)

TP-info: In Maasmechelen staat de TP-ploeg niet in voor het koken. Het eten wordt er namelijk bereid in de grootkeuken van het centrum. De maaltijden worden door jou afgehaald aan de keuken in bain-marie wagens. In de keuken van je eigen gebouw verdeel je het eten in potten voor op de verschillende tafels. Je houdt ook een extra oogje in het zeil bij de dieetmaaltijden en zorgt ervoor dat die bij de juiste deelnemer terechtkomen. Verder staan jullie in voor het klaarzetten van de refter en het vieruurtje, het afruimen en de afwas. Hiervoor kun je gebruik maken van een industriële vaatwasmachine.

Ook zorg je voor technische ondersteuning op vakantie en ben je een flexibele allround medewerker. Dat wil zeggen: naar de winkel gaan, opruimen en opkuisen, je zorgt voor het vervoer van en naar de dokter en/of het ziekenhuis indien nodig.

Voor deze vakantie zoeken we een **logistiek** medewerker.

MIX & FUN IN MAASMECHELEN (BE)

DOELGROEP: FYSIEKE BEPERKING

TROEVEN: UITDAGENDE ACTIVITEITEN, GENIETEN IN HET ZWEMBAD, SAMEN NAAR DE MARKT, DAGUITSTAP NAAR TOVERLAND

Plezier en gezellig samen zijn staan centraal op deze vakantie. Jongeren met en zonder fysieke beperking beleven samen de tijd van hun leven. Uitdagende activiteiten, plonzen in het zwembad, een bezoek aan de markt ... je beleeft het er allemaal in Vakantiehuis Fabiola in Maasmechelen! En om het helemaal compleet te maken, trek je met z'n allen naar attractiepark Toverland! Waar wacht je nog op?

TP-info: In Maasmechelen staat de TP-ploeg niet in voor het koken. Het eten wordt er namelijk bereid in de grootkeuken van het centrum. De maaltijden worden door jou afgehaald aan de keuken in bain-marie wagens. In de keuken van je eigen gebouw verdeel je het eten in potten voor op de verschillende tafels. Je houdt ook een extra oogje in het zeil bij de dieetmaaltijden en zorgt er voor dat die bij de juiste deelnemer terechtkomen. Verder staan jullie in voor het klaarzetten van de refter en het vieruurtje, het afruimen en de afwas. Hiervoor kun je gebruik maken van een industriële vaatwasmachine.

Ook zorg je voor technische ondersteuning op vakantie en ben je een flexibele allround medewerker. Dat wil zeggen: naar de winkel gaan, opruimen en opkuisen, je zorgt voor het vervoer van en naar de dokter en/of het ziekenhuis indien nodig.

Voor deze vakantie zoeken we een **logistiek** medewerker.

ANT 2 - 9 JULI 2021
CENTRUM: VAKANTIEHUIS FABIOLA
1 LOGISTIEK MEDEWEKER
ONGEVEER 35 DEELNEMERS
EIGEN WAGEN
(onkostenvergoeding voor 1 wagen)

VAKANTIETOPPERS IN MAASMECHELEN (BE)

DOELGROEP: MATIG TOT ERNSTIG VERSTANDELIJKE BEPERKING

TROEVEN: DAGUITSTAP NAAR TOVERLAND, SUPERSNOEZELRUIMTE, GENIETEN IN HET ZWEMBAD, CHILLEN OP HET LUCHTKUSSEN

Nood aan een vakantie met dat ietsje meer? Dan hebben wij voor jou de ideale vakantie in petto. In Maasmechelen geniet je van knotsgekke activiteiten, chillen op een zalig luchtkussen en een wonderlijke daguitstap naar Toverland. Is dat nog niet genoeg voor jou? Je gaat ook cruisen met de gocarts, snoezelen in een hemelse snoezelruimte en heerlijk relaxen in het zwembad. Conclusie: dit wordt een topper van een vakantie!

TP-info: In Maasmechelen staat de TP-ploeg niet in voor het koken. Het eten wordt er namelijk bereid in de grootkeuken van het centrum. De maaltijden worden door jou afgehaald aan de keuken in bain-marie wagens. In de keuken van je eigen gebouw verdeel je het eten in potten voor op de verschillende tafels. Je houdt ook een extra oogje in het zeil bij de dieetmaaltijden en zorgt er voor dat die bij de juiste deelnemer terechtkomen. Verder staan jullie in voor het klaarzetten van de refter en het vieruurtje, het afruimen en de afwas. Hiervoor kun je gebruik maken van een industriële vaatwasmachine.
Ook zorg je voor technische ondersteuning op vakantie en ben je een flexibele allround medewerker. Dat wil zeggen: naar de winkel gaan, opruimen en opkuisen, je zorgt voor het vervoer van en naar de dokter en/of het ziekenhuis indien nodig.

Voor deze vakantie zoeken we een **logistiek** medewerker.

ANT 9 - 16 JULI 2021
CENTRUM: VAKANTIEHUIS FABIOLA
1 LOGISTIEK MEDEWEKER
ONGEVEER 30 DEELNEMERS
EIGEN WAGEN
(onkostenvergoeding voor 1 wagen)

ON Y VA IN ANTWERPEN (BE)

TROEVEN: OP ONTDEKKING IN EIGEN STAD - SPELEN OP DE GEKSTE PLEKKEN - EIGEN BED, BESTE BED

Kazou goes Noord, de wijk ontspoort! Met deze titel willen we de kinderen en jongeren van Antwerpen Noord een weekje amusement aanbieden. Naast leuke spelen in de wijk zelf, is het ook de bedoeling om hen mee te nemen naar andere locaties in de stad om daar activiteiten te doen.

ANT EXACTE DATUM NOG NIET GEKEND
CENTRUM: BINNENKORT MEER INFO
TP-PLOEG VAN 2 PERSONEN
ONGEVEER 10 MONITOREN
EIGEN WAGEN *(of bakfiets, openbaar vervoer, alternatieve vervoersmiddelen ...) (onkostenvergoeding voor 1 wagen)*

TP-info: De deelnemers komen 's morgens toe op een afgesproken plek en vertrekken terug naar huis in de late namiddag. Voor 's middags nemen ze zelf een lunchpakket mee, maar je kunt best een beetje 'extra' voorzien voor jongeren die dit niet bij hebben. Verder dien je dus enkel in te staan voor de maaltijden van de moniploeg. Hun middageten bestaat meestal uit een lunchpakket; 's avonds bereid je dan een warme maaltijd. Daarnaast sta je als TP-ploeg in voor de 'standaard' TP-taken. Ook logistieke ondersteuning van de activiteiten, het klaarzetten van materiaal en inspringen bij eventuele uitstappen behoren tot de mogelijkheden. Je verblijft samen met de moniploeg op een locatie in de buurt van de wijk.

ZOMERKLAP IN ANTWERPEN (BE)

De deelnemers van Zomerklap zijn nog maar sinds korte tijd in België. Tijdens de grote vakantie volgen ze allemaal Nederlandse les via het project van vzw Zomerklap. Hun zesde lesweek wordt ingeruild voor een weekje amusement met Kazou. Het doel is om anderstalige nieuwkomers een week vol sport, spel en activiteiten aan te bieden.

TP-info: De gasten komen 's morgens toe en vertrekken terug naar huis in de late namiddag. Voor 's middags nemen ze zelf een lunchpakket mee, maar je kunt best een beetje 'extra' voorzien voor jongeren die dit niet bij hebben. Verder dien je dus enkel in te staan voor de maaltijden van de moniploeg. Hun middageten bestaat meestal uit een lunchpakket; 's avonds bereid je dan een warme maaltijd. Daarnaast sta je als TP-ploeg in voor de 'standaard' TP-taken. Ook logistieke ondersteuning van de activiteiten, het klaarzetten van materiaal en inspringen bij de uitstap behoren tot de mogelijkheden. Je verblijft samen met de moniploeg een hele week in een locatie vlak bij de zomerschool en werkt nauw samen met hen om alle TP-taken tot een goed einde te brengen.

ANT 2 - 6 AUGUSTUS 2021
CENTRUM: DE SPITS
TP-PLOEG VAN 2 PERSONEN
ONGEVEER 21 MONITOREN
EIGEN WAGEN *(of bakfiets, openbaar vervoer, alternatieve vervoersmiddelen ...) (onkostenvergoeding voor 1 wagen)*

KANDIDAAT STELLEN

Ben je na het lezen van deze brochure volledig overtuigd om mee te gaan als TP-ploeg? **Van 10 tot 30 november 2020** kun je je kandidaat stellen voor onze provinciale TP-vacatures! Kookploegen kunnen zich dus zowel voor vakanties van rMT als Antwerpen kandidaat stellen binnen de provincie Antwerpen. De verdeling gebeurt dan in de eerste week van december.

In de tweede week van december komen alle regio's van Kazou samen om de verdelingen te bekijken en ploegen zonder vakantie misschien toch nog blij te maken met een vakantie bij een andere regio.

HOE STEL JE JE KANDIDAAT?

Als VTP schrijf jij je volledige ploeg in. Je volgt hierbij de volgende stappen:

1. Ga naar de website **rmt.kazou.be** of **antwerpen.kazou.be**
2. Log in op je **vrijwilligersprofiel**.
3. Op de homepagina onder de knop 'Apps' vind je de **'Vakantiekiezer'**. KLIK!
4. In het vak 'Monitool' klik je onderaan op de knop **'Start monitorentool'**.
5. Kies je **moniwerking**. Bij de vakanties staat steeds vermeld of het er een uit regio Antwerpen (ANT) of regio Mechelen Turnhout (rMT) is.
6. **Update je profiel**. Kijk na of al je gegevens kloppen en vul aan waar nodig. Druk op 'volgende' als je klaar bent.
7. Kies de **functie TP**. Hierna verschijnen de vakanties die beschikbaar zijn voor TP's.
8. Bij de extra vragen **vermeld je de groepsleden van je TP-team**.
9. Klaar!

NOG GEEN VRIJWILLIGERSPROFIEL?

Als je nog geen vrijwilligersprofiel hebt op onze website, moet je er eentje aanmaken om je kandidaat te kunnen stellen. Laat ons iets weten via **vrijwilligers.rmt@kazou.be** of **vrijwilligers.antwerpen@kazou.be** , dan helpen we je zo verder.

VERDELINGSREGELS

Bij het verdelen van de kandidaten en het samenstellen van TP-ploegen houden we ons aan volgende spelregels:

- Volledige ploegen hebben voorrang op onvolledige ploegen of individuele aanvragen. Onvolledige ploegen hebben dan weer voorrang op individuele aanvragen.
- Ploegen of individuele TP-leden met ervaring binnen Kazou vzw krijgen voorrang.

BIJ ONZE EERSTE PUZZEL IN DECEMBER GELDEN OOK NOG:

- Indien de ploeg vorig jaar uit de puzzel viel en nog minstens met de helft + 1 hetzelfde is gebleven, dan krijgt deze ploeg voorrang.
- De puzzel heeft voorrang, we proberen zo veel mogelijk ploegen of individuele TP-leden een vakantie te geven.
- Zijn beide ploegen evenwaardig qua ervaring en heeft één van de twee ploegen deze vakantie vorig jaar al gedaan, dan krijgt de andere ploeg voorrang. Voorwaarde is hier ook dat de helft + 1 van de ploeg hetzelfde bleef.
- Blijven er na bovenstaande verdelingsprincipes nog twee of meer evenwaardige ploegen over? Dan kijken we eerst naar ervaring met koken voor grote groepen (ook in ander jeugd-werk) én naar eerdere coachings (indien van toepassing). Kortom, de meer ervaren ploeg wordt op de meest uitdagende vakantie gezet.
- Blijven er na bovenstaande verdelingsprincipes nog twee of meer evenwaardige ploegen over? Dan beslist het lot welke ploeg de aanduiding krijgt.

In december kom je dus te weten met welke vakantie je op TP-avontuur kunt vertrekken! Val je toch uit de boot? Na de eerste aanduiding komen alle niet-ingevulde vacatures van de verschillende verbonden samen en kun je je zo nog kandidaat stellen voor deze open plekken.

Indien er onduidelijkheden zijn over je aanduiding, dan kun je altijd contact opnemen met het Kazou-team.

OVERZICHT VAKANTIES

START-DATUM	EIND-DATUM	VAKANTIE-CONCEPT	CENTRUM	LEEFTIJDS-CLUSTER	MONI-WERKING	TP	VGF
02-07-2021	09-07-2021	Gieren en brullen	Balen - Keiheuvel (België)	07-08	RMT	4	4
04-07-2021	09-07-2021	Ravotten in 't bos	Brasschaat - Bielebale (België)	07-08	RMT	4	1
09-08-2021	13-08-2021	Kids in Wonderland	Loon op Zand (Nederland)	07-08	RMT	5	1
22-08-2021	27-08-2021	Ravotten in 't bos	Brasschaat - Bielebale (België)	07-08	RMT	4	1
27-08-2021	31-08-2021	Reis rond de wereld	Balen - Keiheuvel (België)	07-08	RMT	4	4
01-07-2021	08-07-2021	De Kazouwerf	Massembre (België)	09-10	ANT	4	/
22-07-2021	29-07-2021	De Kazouwerf	Massembre (België)	09-10	RMT	4	/
02-08-2021	09-08-2021	Adventureproof	Jupille - Garde Chasse (België)	09-10	RMT	5	2
09-08-2021	13-08-2021	Disneyvakantie	Vertus (Frankrijk)	09-10	RMT	4	4
13-08-2021	20-08-2021	Expeditie safari	Beekse Bergen (Nederland)	09-10	RMT	6	2
16-08-2021	22-08-2021	Piraten aan zee	De Haan (België)	09-10	RMT	5	1
19-08-2021	26-08-2021	De waanzinnige boomhut	Massembre (België)	09-10	RMT	4	/
21-08-2021	28-08-2021	Criminele actievakantie	Sy-Hamoir (België)	09-10	RMT	4	4
05-07-2021	12-07-2021	Go with the flow	Ter Aar (Nederland)	11-12	RMT	5	
09-07-2021	16-07-2021	Vertical Limit	Sapois (Frankrijk)	11-12	RMT	4	3
17-07-2021	24-07-2021	Musicalvakantie	Linkeroever (Belgie)	11-12	ANT	4	/
09-08-2021	16-08-2021	Go with the flow	Ter Aar (Nederland)	11-12	RMT	5	/
09-08-2021	16-08-2021	Wild Adventure	Jupille - Grange-Nicolas (België)	11-12	ANT	5	4
21-08-2021	28-08-2021	Hits en kicks	Epen (Nederland)	11-12	ANT	4	4
23-08-2021	30-08-2021	Crazy rush	Sevenum - Patrijs (Nederland)	11-12	RMT	6	3
01-07-2021	08-07-2021	Fantasticable	Gérardmer - Tétras (Frankrijk)	13-14	ANT	4	2
01-07-2021	10-07-2021	Nieuw concept 13-14	Camargue (Frankrijk)	13-14	RMT	4	/
07-07-2021	16-07-2021	Aquasplash	Esponellà (Spanje)	13-14	RMT	5	4
12-07-2021	19-07-2021	L'été préféré	Mont Saint-Michel - Pontorson (FR)	13-14	ANT	4	4
14-07-2021	23-07-2021	Summer in Sant'Anna	Toscane - Sant'Anna (Italië)	13-14	RMT	5	3
21-07-2021	30-07-2021	Uitdagend Spanje	Gerona (Spanje)	13-14	ANT	4	6
22-07-2021	31-07-2021	La vita è bella	Toscane - Lunigiana (Italië)	13-14	RMT	4	/
29-07-2021	07-08-2021	Zuiderse actie	Die-Romeyer (Frankrijk)	13-14	ANT	4	5

05-08-2021	14-08-2021	La vita è bella	Toscane - Lunigiana (Italië)	13-14	ANT	4	/
12-08-2021	21-08-2021	Aventura Italia	Valle Aurina - Gruberhof (Italië)	13-14	RMT	4	/
15-08-2021	22-08-2021	Coasts by bike	België-Frankrijk-Groot-Brittannië	13-14	ANT	2	/
16-08-2021	23-08-2021	L'été préféré	Mont Saint-Michel - Pontorson (FR)	13-14	RMT	4	4
18-08-2021	27-08-2021	Uitdagend Spanje	Gerona (Spanje)	13-14	RMT	4	6
22-08-2021	31-08-2021	Nieuw Vénosc zomer	Vénosc (Frankrijk)	13-14	ANT	4	/
23-08-2021	30-08-2021	Hot summer	Hoogeloon (Nederland)	13-14	RMT	5	1
02-07-2021	11-07-2021	Crazy Bovec	Bovec (Slovenië)	15-16	ANT	4	/
04-07-2021	13-07-2021	Sunsetsurfen	San Vicente (Spanje)	15-16	RMT	4	4
07-07-2021	16-07-2021	Beach Mountain Experience	Estartit en Albanya (Spanje)	15-16	ANT	4	4
07-07-2021	16-07-2021	Villa Fantástica	Viladasens (Spanje)	15-16	ANT	6	5
13-07-2021	22-07-2021	West Highland Way	Drymen (Schotland)	15-16	RMT	2	/
17-07-2021	27-07-2021	Hongaarse mocktails	Balaton en Boedapest (Hongarije)	15-16	RMT	3	/
21-07-2021	30-07-2021	Costa genietos	Calabuig (Spanje)	15-16	ANT	5	4
04-08-2021	13-08-2021	Adembenemend Zweden	Gustavsfors (Zweden)	15-16	ANT	4	/
05-08-2021	14-08-2021	Adrenalinekicks	Valclérieux (Frankrijk)	15-16	RMT	4	5
11-08-2021	20-08-2021	Costa genietos	Calabuig (Spanje)	15-16	RMT	5	4
18-08-2021	27-08-2021	Adembenemend Zweden	Gustavsfors (Zweden)	15-16	RMT	4	/
22-08-2021	31-08-2021	Costa los gezelligitos	Empuriabrava (Spanje)	15-16	ANT	4	4
10-07-2021	17-07-2021	Relax op z'n Lignacs	Lignac (Frankrijk)	JOMBA	Prov. Ant.	3	/
12-07-2021	17-07-2021	Musicalspetters	Linkeroever (Belgie)	JOMBA	ANT	4	/
18-07-2021	23-07-2021	Prikkelparadijs	Brasschaat - Bielebale (België)	JOMBA	ANT	3	/
25-07-2021	01-08-2021	Super-de-luxe-vakantie	Maasmechelen (België)	JOMBA	RMT	4	/
28-07-2021	06-08-2021	(Ont)spannend Spanje	Esponellà (Spanje)	JOMBA	RMT	5	2
01-08-2021	08-08-2021	Ravotten aan zee	De Haan (België)	JOMBA	ANT	4	2
05-08-2021	14-08-2021	Zuiderse actie	Die-Romeyer (Frankrijk)	JOMBA	ANT	4	4
02-07-2021	09-07-2021	Mix & fun	Maasmechelen (België)	JOMBA	ANT	Logistiek	/
09-07-2021	16-07-2021	Vakantietoppers	Maasmechelen (België)	JOMBA	ANT	Logistiek	/
10-07-2021	17-07-2021	Intens vakantieplezier	Maldegem (België)	JOMBA	RMT	Logistiek	/
16-07-2021	23-07-2021	Zalig ontspannen	Maasmechelen (België)	JOMBA	RMT	Logistiek	/
08-08-2021	15-08-2021	Maasmechelen Mix	Maasmechelen (België)	JOMBA	RMT	Logistiek	/
	/	On y va	Antwerpen	LOKAL	ANT	2	/
02-08-2021	06-08-2021	Zomerklap	Antwerpen	LOKAL	ANT	2	/

FAQ VOOR TECHNISCHE PLOEGEN

KAN IK FAMILIELEDEN MEENEMEN?

Ja, dat kan onder volgende voorwaarden:

- Je bent gedomicilieerd op hetzelfde adres als je partner / je kinderen.

- Indien je jouw kinderen wilt meenemen, **moet één van beide partners mee als vergezellend** familielid. **Slechts één van jullie beiden** mag dan een vakantiefunctie uitoefenen. Ofwel oefen je allebei een vakantiefunctie uit, maar neem je een extra persoon mee die ouder is dan 18 jaar én voor je kinderen zorgt. Die extra persoon gaat mee als vergezellend familielid én is ten laste van jou.

- **Er is plaats in het centrum** om vergezellende familieleden mee te nemen én er is een akkoord met Kazou nationaal.

- Vergezellende kinderen **nemen niet deel aan de activiteiten** georganiseerd door Kazou. Je bent zelf verantwoordelijk voor je eigen kinderen. Met andere woorden de moniploeg en deelnemers zijn niet verantwoordelijk voor de opvang van jouw kinderen.

- Er dient een vergoeding per familielid betaald te worden voor de vakantie. Op vraag maken wij met het Kazou-team een berekening aangepast aan jouw familie. Voor personen ouder dan zes jaar: 9 euro per ingegane nacht. De vergoeding omvat: verblijf en maaltijden. Voor betalende activiteiten dienen de vergezellende familieleden de werkelijke kost (liefst ter plaatse) zelf te betalen.

- Je zorgt zelf voor het transport van de vergezellende familieleden en eventuele begeleider, voor hen worden **geen busplaatsen** voorzien.

Voor sommige bestemmingen zijn vergezellende familieleden mogelijk, maar altijd op aanvraag. Per vakantie kun je zien hoeveel plaatsen er zijn voor familieleden. Dat kan in aanloop naar de zomer nog altijd wijzigen. We moeten navragen bij ons nationaal secretariaat of er plaats is, afhankelijk van de capaciteit én de kamerverdeling in het centrum.

WIE IS DE TP-VERANTWOORDELIJKE?

De TP-verantwoordelijke is iemand van je ploeg die - zoals de naam het zelf zegt - de verantwoordelijke is van jullie ploegje. Die persoon is het aanspreekpunt voor praktische zaken. Hij/zij houdt contact met de moniploeg, het centrum en het Kazou-team. Hij/zij staat in voor de goede gang van zaken binnen het TP-gebeuren. Dat vraagt natuurlijk enig verantwoordelijkheidsgevoel.

MAG IK DEELNEMEN AAN ACTIVITEITEN OP VAKANTIE?

Voor TP-ploegen worden er door Kazou geen standaard profileringsactiviteiten of activiteitenbudget voorzien. Indien je tijd over hebt naast je TP-opdracht kun je op eigen kosten deelnemen aan activiteiten. Dit altijd in overleg met de VV, centrum en/of activiteitenpartner ter plaatse. Je moet deze activiteit zelf betalen ter plaatse.

MOET IK ALS TP-PLOEG DEELNEMEN AAN DE VOORBEREIDINGS-VERGADERINGEN?

We raden vanuit het Kazou-team aan om toch minstens één keertje voor de vakantie samen te zitten met de vakantieverantwoordelijke en eventueel de moniploeg. Op die manier kennen jullie elkaar al een beetje en is het makkelijk om afspraken te maken voor de vakantie.

HEB IK OP EEN VAKANTIE VRIJE TIJD?

Het is en blijft een vakantie, dat betekent: genieten! Maar zorg er natuurlijk voor dat jullie TP-taken gebeuren. Overleg altijd met de vakantieverantwoordelijke wanneer het past om vrije tijd te plannen.

HOEVEEL BUDGET HEB IK ALS TP?

Je TP-budget wordt berekend op basis van het aantal deelnemers en de moniploeg, maar ook op basis van het land waarin je verblijft. Voor je vakantie ontvangt de TP-verantwoordelijke een kasstaat met meer informatie over het budget dat je ter beschikking hebt.

MOET IK MIJ METEEN KANDIDAAT STELLEN IN NOVEMBER?

Wanneer je je kandidaat stelt in november, heb je een grote kans dat je mee kunt op TP-vakantie. Twijfel je nog, dan mag je gerust nog even wachten. Doorheen het jaar zijn er altijd nog vrije plekjes.

IK WIL JE!

KAZOU PROVINCIE ANTWERPEN

014 34 40 81
VRIJWILLIGERS.ANTWERPEN@KAZOU.BE
VRIJWILLIGERS.RMT@KAZOU.BE

KAZOU

KAZOU BANGELIJK GOE!

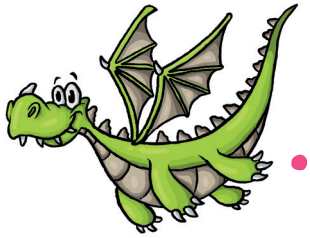

V.U.: Tonnie Steeman - Borsbeeksebrug 26 2060Berchem - oplage: 2300 ex. - uitgave 11-2020

KAZOU

PROVINCIE ANTWERPEN